



CARREGAL DO SAL
museu municipal

RELATÓRIO ESTATÍSTICO MENSAL

MAIO 2019



ENTRADAS PAGAS - PÚBLICO EM GERAL

	Tipo de Público					Género		Faixa Etária			Total
	Residentes	Turista Nacional	Turista Estrangeiro	Grupos	Grupo Escolar	Masculino	Feminino	Jovem	1/2 Idade	3.ª Idade	
01-05-2019	0	0	0	0	0	0	0	0	0	0	0
02-05-2019	0	0	0	0	0	0	0	0	0	0	0
03-05-2019	0	0	2	0	0	1	1	0	2	0	2
04-05-2019	0	0	0	0	0	0	0	0	0	0	0
05-05-2019	0	0	0	0	0	0	0	0	0	0	0
06-05-2019	0	0	0	0	0	0	0	0	0	0	0
07-05-2019	0	0	0	0	0	0	0	0	0	0	0
08-05-2019	0	0	0	0	0	0	0	0	0	0	0
09-05-2019	0	0	0	0	0	0	0	0	0	0	0
10-05-2019	0	0	0	0	0	0	0	0	0	0	0
11-05-2019	0	0	0	0	0	0	0	0	0	0	0
12-05-2019	0	0	0	0	0	0	0	0	0	0	0
13-05-2019	0	0	0	0	0	0	0	0	0	0	0
14-05-2019	0	0	0	0	0	0	0	0	0	0	0
15-05-2019	0	0	0	0	0	0	0	0	0	0	0
16-05-2019	0	0	0	0	0	0	0	0	0	0	0
17-05-2019	0	0	0	0	0	0	0	0	0	0	0
18-05-2019	0	0	0	0	0	0	0	0	0	0	0
19-05-2019	0	0	0	0	0	0	0	0	0	0	0
20-05-2019	0	0	0	0	0	0	0	0	0	0	0
21-0-2019	0	0	0	0	0	0	0	0	0	0	0
22-05-2019	0	2	0	0	0	1	1	0	2	0	2
23-05-2019	0	0	0	0	0	0	0	0	0	0	0
24-05-2019	0	0	0	0	0	0	0	0	0	0	0
25-05-2019	0	0	0	0	0	0	0	0	0	0	0
26-05-2019	0	0	0	0	0	0	0	0	0	0	0
27-05-2019	0	0	0	0	0	0	0	0	0	0	0
28-05-2019	0	0	0	0	0	0	0	0	0	0	0
29-05-2019	0	0	0	0	0	0	0	0	0	0	0
30-05-2019	0	0	0	0	0	0	0	0	0	0	0
31-05-2019	0	0	0	0	0	0	0	0	0	0	0
Total	0	2	2	0	0	2	2	0	4	0	4



OUTRAS ENTRADAS

RECEÇÃO/POSTO DE TURISMO: INFORMAÇÕES; VISITAS DA COMUNIDADE ESCOLAR COM MARCAÇÃO E AUTORIZAÇÃO PRÉVIAS

	Tipo de Público				Género		Faixa Etária			Total	
	Residentes	Turista Nacional	Turista Estrangeiro	Grupos	Grupo Escolar	Masculino	Feminino	Jovem	1/2 Idade		3.ª Idade
01-05-2019	0	0	0	0	0	0	0	0	0	0	0
02-05-2019	0	0	0	0	0	0	0	0	0	0	0
03-05-2019	0	2	0	0	0	2	0	1	1	0	2
04-05-2019	0	0	0	0	0	0	0	0	0	0	0
05-05-2019	0	0	0	0	0	0	0	0	0	0	0
06-05-2019	0	0	0	0	0	0	0	0	0	0	0
07-05-2019	0	0	0	0	0	0	0	0	0	0	0
08-05-2019	0	0	0	0	0	0	0	0	0	0	0
09-05-2019	0	0	0	0	0	0	0	0	0	0	0
10-05-2019	0	0	0	0	0	0	0	0	0	0	0
11-05-2019	0	0	0	0	0	0	0	0	0	0	0
12-05-2019	0	0	0	0	0	0	0	0	0	0	0
13-05-2019	0	0	0	0	0	0	0	0	0	0	0
14-05-2019	2	1	0	0	0	1	2	0	1	2	3
15-05-2019	0	0	5	0	0	2	3	4	1	0	5
16-05-2019	0	0	0	0	0	0	0	0	0	0	0
17-05-2019	52	14	0	0	0	25	41	16	40	10	66
18-05-2019	3	0	0	142	0	80	65	15	84	46	145
19-05-2019	0	0	0	0	0	0	0	0	0	0	0
20-05-2019	0	0	0	0	0	0	0	0	0	0	0
21-0-2019	0	0	0	0	0	0	0	0	0	0	0
22-05-2019	0	0	0	0	0	0	0	0	0	0	0
23-05-2019	0	0	0	0	0	0	0	0	0	0	0
24-05-2019	0	0	0	0	0	0	0	0	0	0	0
25-05-2019	0	0	0	0	0	0	0	0	0	0	0
26-05-2019	0	0	0	0	0	0	0	0	0	0	0
27-05-2019	0	0	0	0	0	0	0	0	0	0	0
28-05-2019	0	0	0	0	0	0	0	0	0	0	0
29-05-2019	0	0	1	0	0	1	0	0	1	0	1
30-05-2019	3	0	0	0	0	1	2	1	2	0	3
31-05-2019	0	0	0	0	0	0	0	0	0	0	0
Total	60	17	6	142	0	112	113	37	130	58	225



Museu Municipal Manuel Soares de Albergaria Tipos de Público

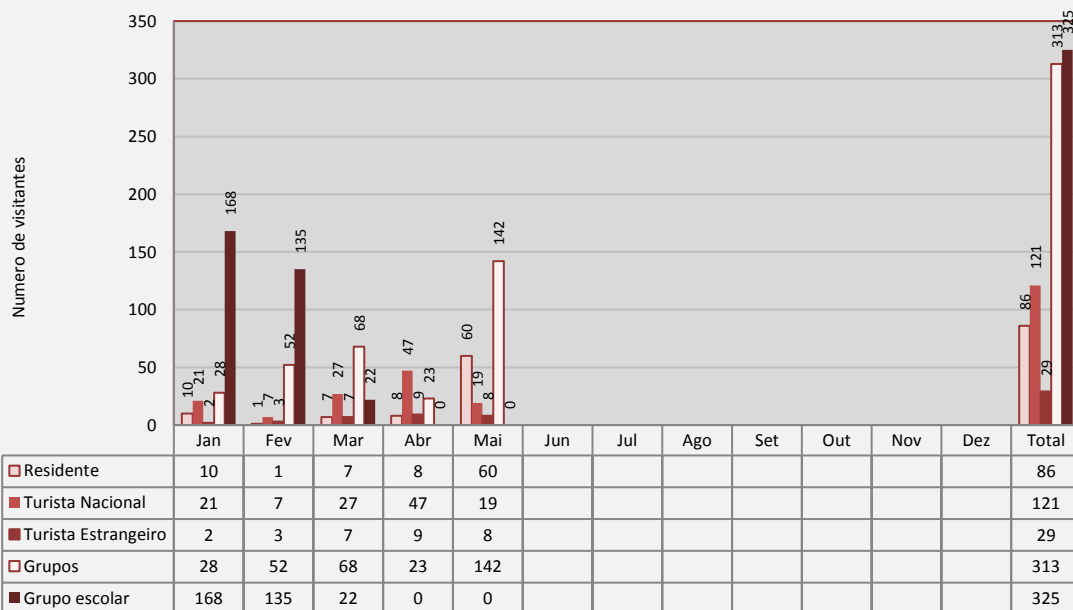

Museu Municipal Manuel Soares de Albergaria Por Género

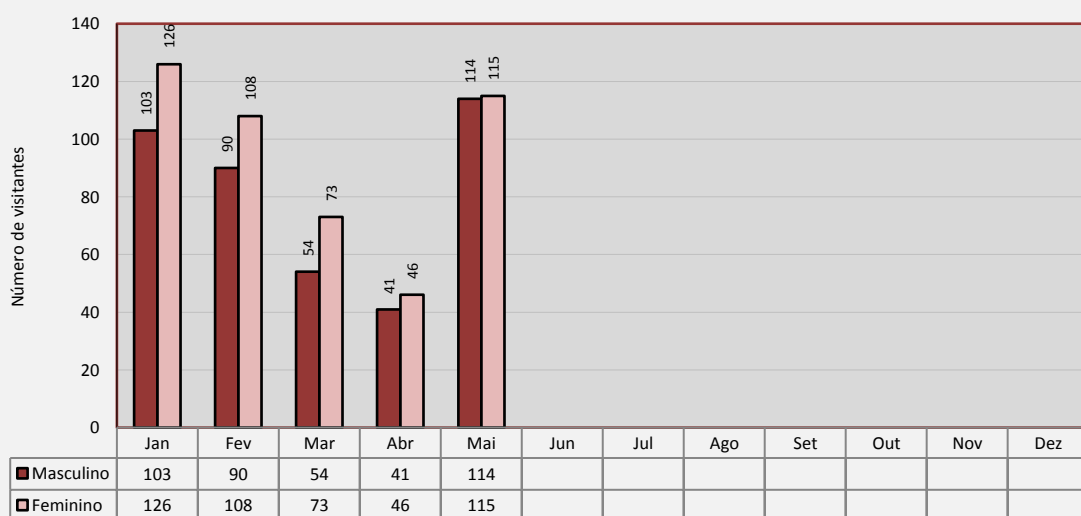



Museu Municipal Manuel Soares de Albergaria Faixas Etárias

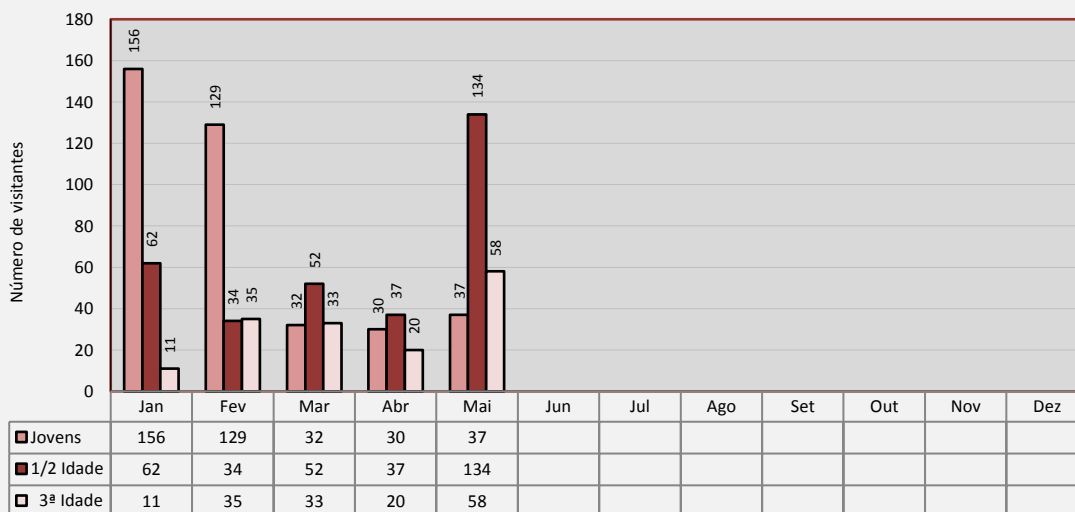

Museu Municipal Manuel Soares de Albergaria Número de Visitantes

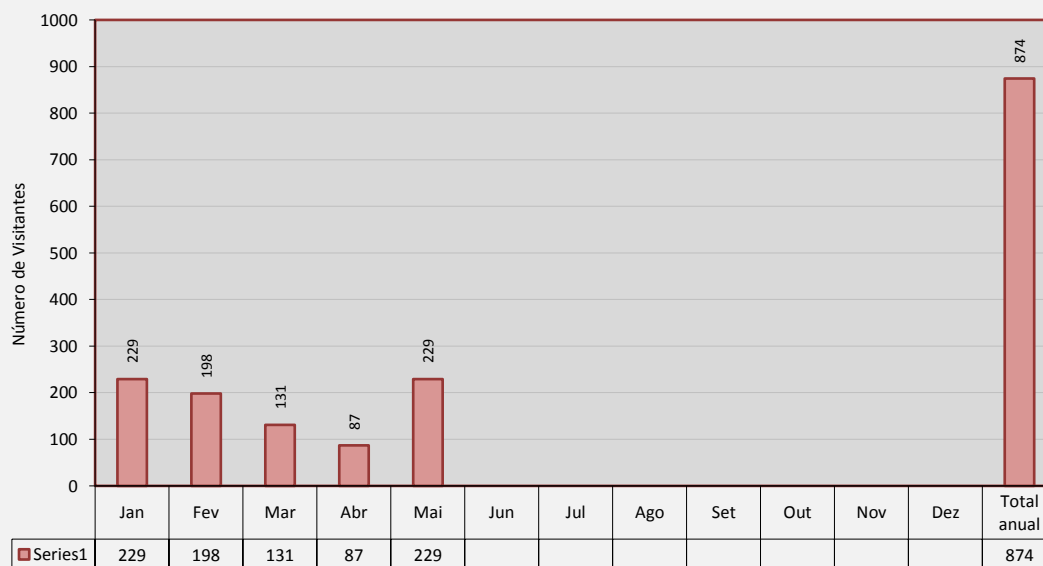



Visitas Guiadas/Organizadas ao Museu

Dia	Hora	Identificação do Grupo	Atividade	M	F	Idade			Total
						Jovem	½ Idade	3.ª Idade	
17	15:30	GRUPO PORTO	VISITA GUIADA	3	3	0	0	6	6
17	21:30	CONCERTO CMAD	CONCERTO CMAD	24	36	5	48	7	60
18	10:00	GRUPO ERMESINDE	VISITA GUIADA	10	22	0	10	22	32
18	10:00	FUNCIONÁRIOS FINANÇAS	VISITA GUIADA	68	42	0	72	38	110
Total				102	100	5	130	67	208

Visitas Guiadas/Organizadas ao Património Cultural do Concelho

Circuitos/Núcleos Museológicos

Dia	Hora	Identificação do Grupo	Local a visitar	Atividade	M	F	Idade			Total
							Jovem	½ idade	3.ª idade	
17	14:00	Grupo Porto	CPFA	Visita Guiada	3	3	0	0	6	6
18	09:00	Grupo de Ermesinde	Núcleo Museológico das Escolas Primárias	Visita Guiada	10	22	0	10	22	32
18	12:00	Funcionários Finanças	Casa do Passal	Visita Guiada	68	42	14	72	24	110
19	09:00	Passeio BTT	CPFA	Passeio Bicicleta	55	5	3	52	5	60
21	09:00	Grupo escolar 7º D	CPFA	Visita Guiada	12	12	21	3	0	24
25	09:00	Grupo do Porto	Casa do Passal	Visita Guiada	20	20	0	30	10	40
Total					168	104	38	167	67	272

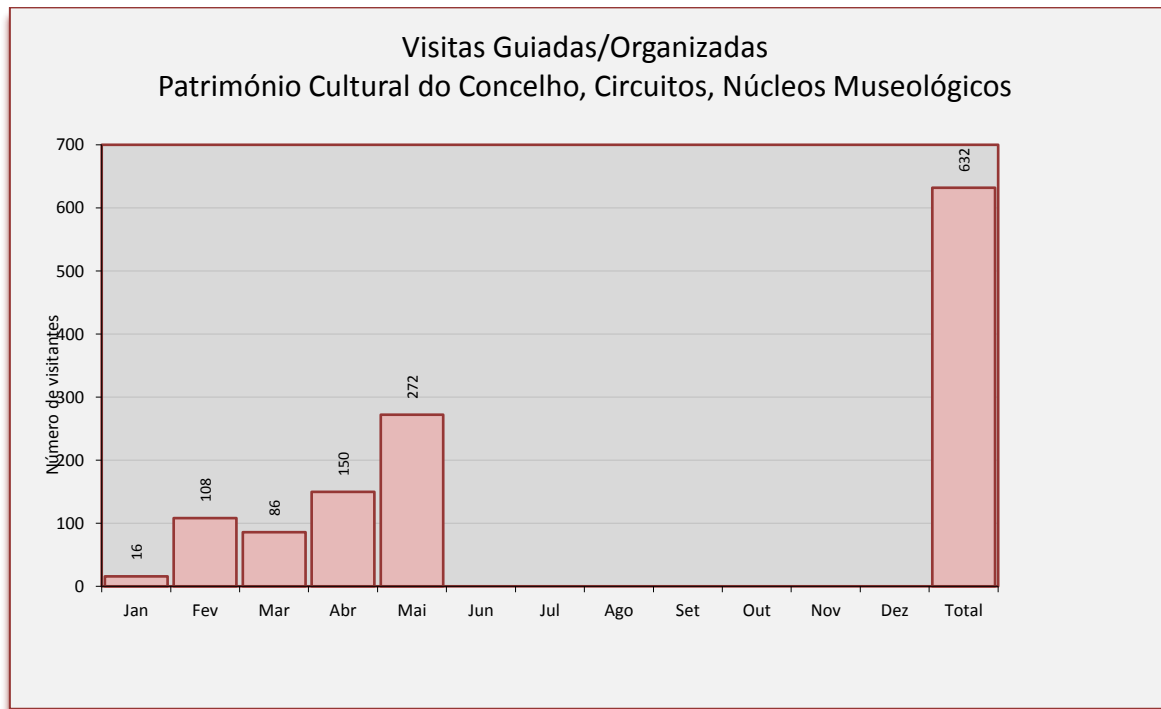

MAPA RESUMO

	Tipo de público					Sexo		Faixa Etária			Total
	Resid.	T. Nac.	T. Est.	Grupos	Grupo escolar	M	F	Jovem	½ Idade	3ª Idade	
Museu - Entradas pagas	0	2	2	0	0	2	2	0	4	0	4
Museu - Entradas não pagas	60	17	6	142	0	112	113	37	130	58	225
Património Cultural	0	0	0	248	24	172	100	38	149	85	272
Total	60	19	8	390	24	286	215	75	283	143	501



Tabela de Ofertas

Publicações/Brochuras	Quantidade	Observações
Desdobrável Circuito Arqueológico da Cova da Moira	2	2 TN dia 5
Desdobrável Roteiro Circuito Pré - Histórico Fiais / Azenha	8	5 TN dia 17 + 3 TN dia 18
Desdobrável Museu Municipal – Inglês	7	1 TN – Dia 29 + 6 TN dia 17
Desdobrável Percurso Patrimonial de Chãs	2	2 Residentes – dia 14

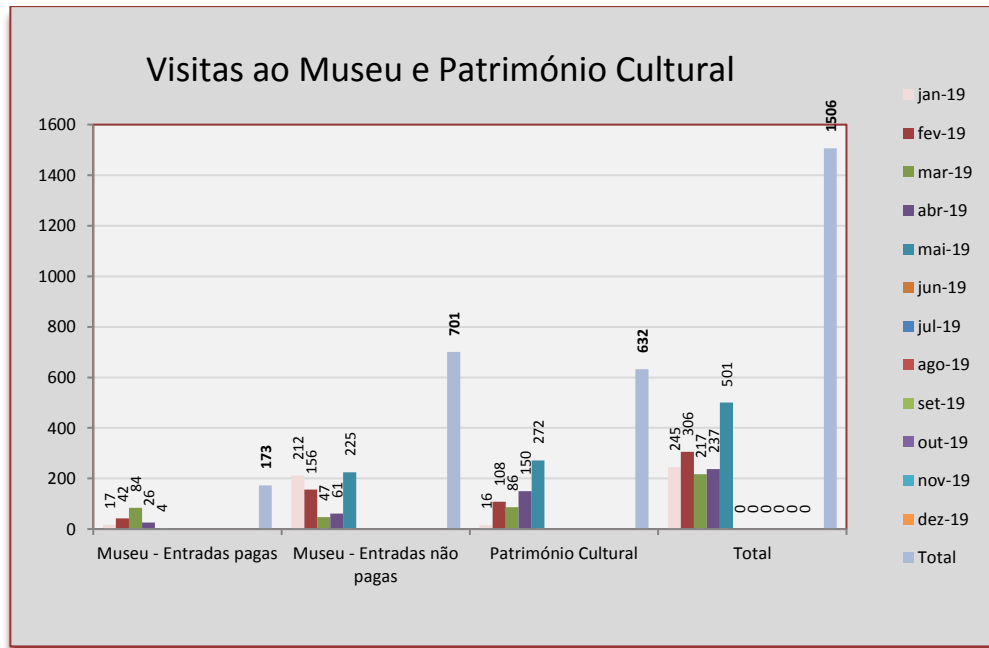

Tabela de Stocks

Publicações e Brochuras

Publicações	maio_19	Stock Final
30 Anos - Escola Secundária de Carregal do Sal - Escola Secundária de Carregal do Sal	14	14
A Escola em que eu vivi - Sr. Hermínio da Cunha Marques	0	0
Acreditar Em Mim - Cláudia Borges	22	22
Aristides Sousa Mendes - 50 Anos de Memória - Câmara Municipal	0	0
Aristides Sousa Mendes Banda Desenhada - José, Ruy	0	0
As Alminhas no Concelho de Carregal do Sal - Sr. Hermínio da Cunha Marques	0	0
Bombeiros Voluntários de Carregal do Sal 60 Anos de Vida - Sr. Hermínio de Cunha Marques	5	5
Carregal do Sal - 150 Anos - Sr. Hermínio da Cunha Marques	0	0
Carregal do Sal Coração da Beira - Sr. Hermínio de Cunha Marques	1	1
Carta de Povoamento de Currelos	28	28
Centro Cultural de Currelos - Vinte Anos de Raiz e Sonho (Dr. Óscar Paiva)	0	0
Chupa Pêu Versos - Sr. Hermínio da Cunha Marques	0	0
Coleção Etnográfica - Por Terras do Concelho	73	73
Da Guerra à Paz - Carregalenses na 1.ª Guerra Mundial	5	5
Donatários de Oliveira do Conde - Sr. Artur Jorge Saraiva Pereira da Silva	5	5
Fontes e Chafarizes do Concelho de Carregal do Sal, Contributo para inventário do seu Patrim. His. Edificado	65	65
Guardador de Sonhos - Helena Romão	54	54
Memórias e Tradições - Maria da Piedade Lopes Alves	8	8
Novos Contributos da carta Arqueológica do Concelho de Carregal do Sal (3ª Fase Carta)	4	4
O Cônsul Português em Rimas de Acentos Humanitários - Sr. Hermínio da Cunha Marques	1	1
O Museu Municipal Manuel Soares de Albergaria - Das Origens à sua formação	0	0
Oliveira do Conde (Subsídios Monográficos) - Sr. Artur Jorge Saraiva Pereira da Silva	2	2
Os Edifícios Religiosos do Município de Carregal do Sal - Guia Turístico - Cultural	10	10
Património Arqueológico do Concelho de Carregal do Sal - 2ª Fase da Carta e Roteiro	57	57
Pedaços do meu Sentir (Carlos Adolfo Telles e Abranches D'Aguiar)	27	27
Pensar a Fé Sentir e Viver	5	5
Postais Museu Municipal e Lagar de Varas de Parada	3	3
Postais Património Arqueológico	4	4
Postais Património Arquitetónico e Escultórico	3	3
Roteiro Arqueológico do Concelho de Carregal do Sal	0	0
Roteiro Circuito Arqueológico da Cova da Moira	125	125
Roteiro Complexo Patrimonial de Cabris	2	2
Roteiro do Circuito Pré - Histórico Fiais / Azenha	145	145
Roteiro do Museu Municipal	0	0
Roteiro Percurso Patrimonial das Cimalthinhas	38	38
Roteiro Percurso Patrimonial de Chãs	67	67
Roteiro Turístico Solares e Casas Solarengas do Município de C. Sal	15	15
Sílvio Lima, um esboço biográfico	9	9
Uma Aventura em Pinheiro - Escola 1º CEB de Pinheiro (Ano 2003 / 2004)	11	11



Desdobráveis / Brochuras	maio_19	Stock Final
Desdobrável Aristides de Sousa Mendes	2	2
Desdobrável Circuito Arqueológico da Cova da Moira	55	53
Desdobrável Circuito Pré - Histórico Fiais / Azenha	12	4
Desdobrável Complexo Patrimonial de Cabris - Núcleo Museológico	85	85
Desdobrável Museu Municipal - Inglês	75	68
Desdobrável Museu Municipal - Português	0	0
Desdobrável Núcleo Museológico das Escolas Primárias do Município de Carregal do Sal	44	44
Desdobrável Núcleo Museológico de Parada	293	293
Desdobrável Património Artístico Religioso - Túmulo Fernão Gomes de Góis	8	8
Desdobrável Percurso Patrimonial das Cimalhinhas	15	15
Desdobrável Percurso Patrimonial de Chãs	33	31
Desdobrável Roteiro Turístico Município de Carregal do Sal	8	8



Controlo Ambiental

Data	Sala de Arqueologia		Sala de Pintura		Sala de Escultura		Sala de Etnografia		Sala de Reservas	
	Temp	Humidade	Temp	Humidade	Temp	Humidade	Temp	Humidade	Temp	Humidade
01-05-2019	19,50	51,00%	19,00	52,00%	20,10	50,00%	19,00	51,00%	20,00	50,00%
02-05-2019	19,50	51,00%	19,00	52,00%	20,10	50,00%	19,00	51,00%	20,00	50,00%
03-05-2019	20,00	50,00%	19,60	53,00%	20,80	48,00%	19,40	49,00%	19,40	49,00%
04-05-2019	20,40	48,00%	20,10	50,00%	21,20	45,00%	19,70	46,00%	19,50	48,00%
05-05-2019	20,50	48,00%	20,20	50,00%	21,30	46,00%	19,80	47,00%	19,52	49,00%
06-05-2019	20,30	50,00%	20,00	52,00%	20,00	47,00%	19,70	48,00%	19,00	49,00%
07-05-2019	19,80	52,00%	19,80	53,00%	20,00	50,00%	19,50	52,00%	19,30	50,00%
08-05-2019	19,30	55,00%	19,10	55,00%	19,70	54,00%	19,20	57,00%	19,50	52,00%
09-05-2019	18,80	54,00%	18,60	56,00%	18,40	53,00%	18,80	58,00%	19,00	52,00%
10-05-2019	20,00	56,00%	20,00	57,00%	20,20	58,00%	20,60	60,00%	20,70	53,00%
11-05-2019	20,10	53,00%	20,20	53,00%	20,30	53,00%	20,70	57,00%	20,50	51,00%
12-05-2019	20,20	52,00%	20,30	52,00%	20,20	52,00%	20,80	55,00%	20,60	51,00%
13-05-2019	20,30	51,00%	20,40	51,00%	20,30	52,00%	21,00	53,00%	20,70	50,00%
14-05-2019	20,60	50,00%	20,60	51,00%	20,70	50,00%	21,00	54,00%	20,60	50,00%
15-05-2019	21,80	50,00%	21,40	53,00%	22,20	48,00%	20,80	55,00%	20,50	51,00%
16-05-2019	21,50	45,00%	21,60	50,00%	22,20	45,00%	20,50	50,00%	20,50	50,00%
17-05-2019	21,00	44,00%	20,80	43,00%	21,10	41,00%	20,50	42,00%	20,70	48,00%
18-05-2019	20,80	45,00%	20,60	44,00%	21,00	43,00%	20,30	43,00%	20,50	48,00%
19-05-2019	20,50	47,00%	20,50	45,00%	20,80	45,00%	20,20	44,00%	20,30	48,00%
20-05-2019	20,30	49,00%	20,30	50,00%	20,50	45,00%	20,00	45,00%	20,10	48,00%
21-05-2019	19,00	51,00%	19,00	52,00%	20,00	47,00%	19,70	49,00%	20,00	49,00%
22-05-2019	19,40	52,00%	19,00	53,00%	20,20	50,00%	19,50	51,00%	20,00	51,00%
23-05-2019	20,00	52,00%	19,50	54,00%	20,10	51,00%	19,40	52,00%	19,50	52,00%
24-05-2019	20,00	51,00%	19,51	53,00%	20,10	51,00%	19,50	51,00%	19,52	51,00%
25-05-2019	20,10	50,00%	19,52	52,00%	20,20	50,00%	19,51	50,00%	19,55	50,00%
26-05-2019	20,20	50,00%	19,54	51,00%	20,50	50,00%	19,53	50,00%	19,56	50,00%
27-05-2019	20,30	50,00%	19,54	51,00%	20,50	50,00%	19,55	50,00%	20,00	50,00%
28-05-2019	21,50	51,00%	21,50	51,00%	21,60	49,00%	21,60	49,00%	21,70	49,00%
29-05-2019	21,90	49,00%	21,70	49,00%	22,00	40,00%	21,20	40,00%	21,50	40,00%
30-05-2019	22,30	43,00%	22,20	41,00%	22,90	40,00%	21,70	41,00%	22,00	41,00%
31-05-2019	22,31	43,00	22,30	41,00%	23,00	40,00%	21,80	40,00%	22,10	41,00%
Média	20,39	50,00%	20,10	50,65%	20,72	48,16%	20,11	49,68%	20,20	49,06%



Exposições do mês de maio

Galeria da Arcada

- Exposição Pintura e Artesanato

“O retorno às artes 25 anos depois” de Manuel Cunha Nogueira



Galeria de Exposições Temporárias

- Exposição de fotografia de Alice Piloto

“Pintar é transpor para a tela algo de mim”

