



CARREGAL DO SAL
museu municipal

RELATÓRIO ESTATÍSTICO MENSAL

JUNHO 2019



ENTRADAS PAGAS - PÚBLICO EM GERAL

	Tipo de Público					Género		Faixa Etária			Total
	Residentes	Turista Nacional	Turista Estrangeiro	Grupos	Grupo Escolar	Masculino	Feminino	Jovem	1/2 Idade	3.ª Idade	
01-06-2019	0	0	0	0	0	0	0	0	0	0	0
02-06-2019	0	0	0	0	0	0	0	0	0	0	0
03-06-2019	0	0	0	0	0	0	0	0	0	0	0
04-06-2019	0	0	0	0	0	0	0	0	0	0	0
05-06-2019	0	0	2	0	0	1	1	0	0	2	2
06-06-2019	0	0	0	0	0	0	0	0	0	0	0
07-06-2019	0	0	0	0	0	0	0	0	0	0	0
08-06-2019	0	0	0	0	0	0	0	0	0	0	0
09-06-2019	0	0	0	0	0	0	0	0	0	0	0
10-06-2019	0	0	0	0	0	0	0	0	0	0	0
11-06-2019	0	0	0	0	0	0	0	0	0	0	0
12-06-2019	0	0	0	0	0	0	0	0	0	0	0
13-06-2019	0	0	0	0	0	0	0	0	0	0	0
14-06-2019	0	0	6	0	0	3	3	2	4	0	6
15-06-2019	0	0	0	0	0	0	0	0	0	0	0
16-06-2019	0	0	0	0	0	0	0	0	0	0	0
17-06-2019	0	0	0	0	0	0	0	0	0	0	0
18-06-2019	0	0	0	0	0	0	0	0	0	0	0
19-06-2019	0	0	0	0	0	0	0	0	0	0	0
20-06-2019	0	0	0	0	0	0	0	0	0	0	0
21-06-2019	0	0	0	0	0	0	0	0	0	0	0
22-06-2019	0	0	0	0	0	0	0	0	0	0	0
23-06-2019	0	0	0	0	0	0	0	0	0	0	0
24-06-2019	0	0	0	0	0	0	0	0	0	0	0
25-06-2019	0	0	0	0	0	0	0	0	0	0	0
26-06-2019	0	0	0	0	0	0	0	0	0	0	0
27-06-2019	0	2	0	0	0	1	1	2	0	0	2
28-06-2019	0	0	0	0	0	0	0	0	0	0	0
29-06-2019	0	3	0	0	0	1	2	0	0	3	3
30-06-2019	0	0	0	16	0	8	8	1	13	2	16
Total	0	5	8	16	0	14	15	5	17	7	29



OUTRAS ENTRADAS

RECEÇÃO/POSTO DE TURISMO: INFORMAÇÕES; VISITAS DA COMUNIDADE ESCOLAR COM MARCAÇÃO E AUTORIZAÇÃO PRÉVIAS

	Tipo de Público				Género		Faixa Etária			Total	
	Residentes	Turista Nacional	Turista Estrangeiro	Grupos	Grupo Escolar	Masculino	Feminino	Jovem	1/2 Idade		3.ª Idade
01-06-2019	0	0	0	0	0	0	0	0	0	0	0
02-06-2019	0	0	0	0	0	0	0	0	0	0	0
03-06-2019	0	0	0	0	0	0	0	0	0	0	0
04-06-2019	0	0	1	0	0	1	0	0	0	1	1
05-06-2019	0	0	0	0	0	0	0	0	0	0	0
06-06-2019	0	2	0	0	0	2	0	0	2	0	2
07-06-2019	0	2	0	0	0	1	1	0	2	0	2
08-06-2019	0	0	2	0	0	2	0	0	2	0	2
09-06-2019	0	3	0	0	0	1	2	0	0	3	3
10-06-2019	0	0	0	0	0	0	0	0	0	0	0
11-06-2019	0	0	0	0	0	0	0	0	0	0	0
12-06-2019	0	0	0	0	0	0	0	0	0	0	0
13-06-2019	0	0	0	0	0	0	0	0	0	0	0
14-06-2019	0	0	0	0	0	0	0	0	0	0	0
15-06-2019	1	0	0	0	0	1	0	0	1	0	1
16-06-2019	0	0	0	0	0	0	0	0	0	0	0
17-06-2019	0	0	0	0	0	0	0	0	0	0	0
18-06-2019	1	1	0	0	0	1	1	0	0	2	2
19-06-2019	0	0	0	0	0	0	0	0	0	0	0
20-06-2019	0	0	0	0	0	0	0	0	0	0	0
21-06-2019	0	3	0	0	0	1	2	0	3	0	3
22-06-2019	0	2	0	0	0	1	1	0	0	2	2
23-06-2019	0	0	0	0	0	0	0	0	0	0	0
24-06-2019	0	0	0	0	0	0	0	0	0	0	0
25-06-2019	0	5	0	0	0	3	2	3	1	1	5
26-06-2019	2	0	0	0	0	2	0	0	0	2	2
27-06-2019	0	0	0	0	0	0	0	0	0	0	0
28-06-2019	0	1	0	0	0	0	1	1	0	0	1
29-06-2019	0	0	0	55	0	24	31	1	4	50	55
30-06-2019	0	0	0	0	0	0	0	0	0	0	0
Total	4	19	3	55	0	40	41	5	15	61	81



Museu Municipal Manuel Soares de Albergaria Tipos de Público

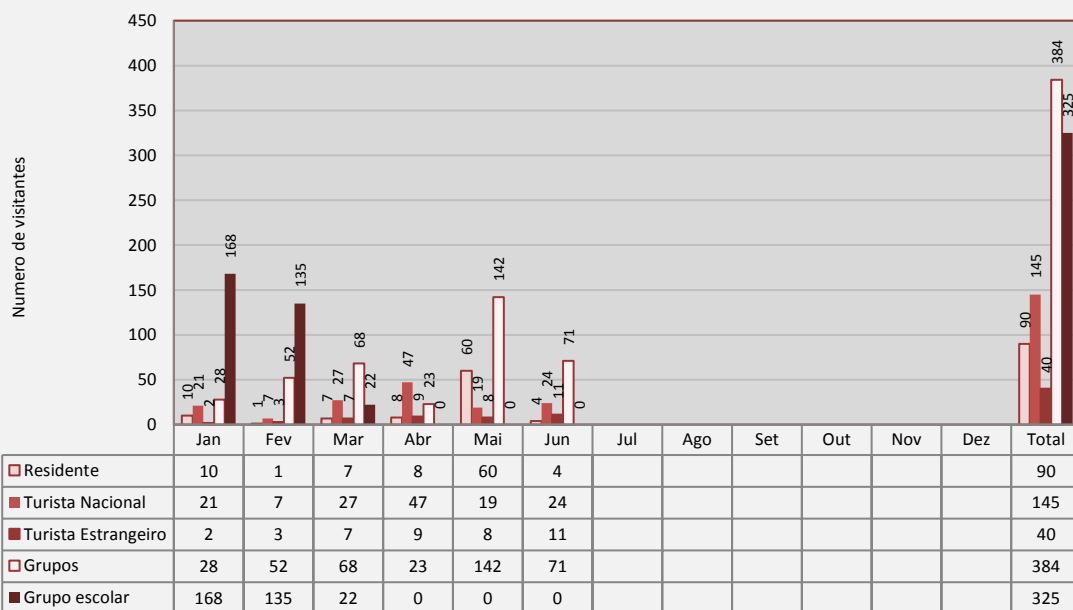

Museu Municipal Manuel Soares de Albergaria Por Género

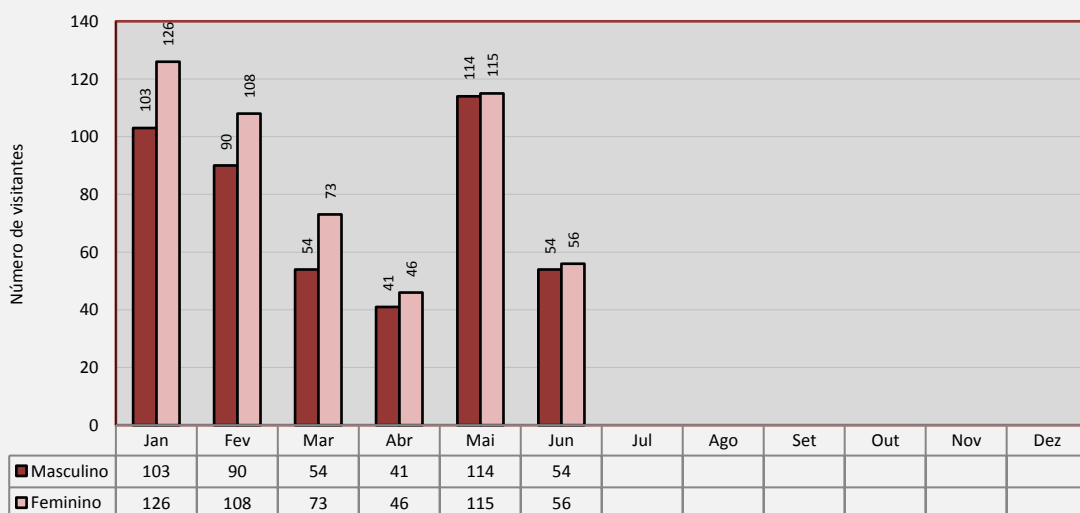



Museu Municipal Manuel Soares de Albergaria Faixas Etárias

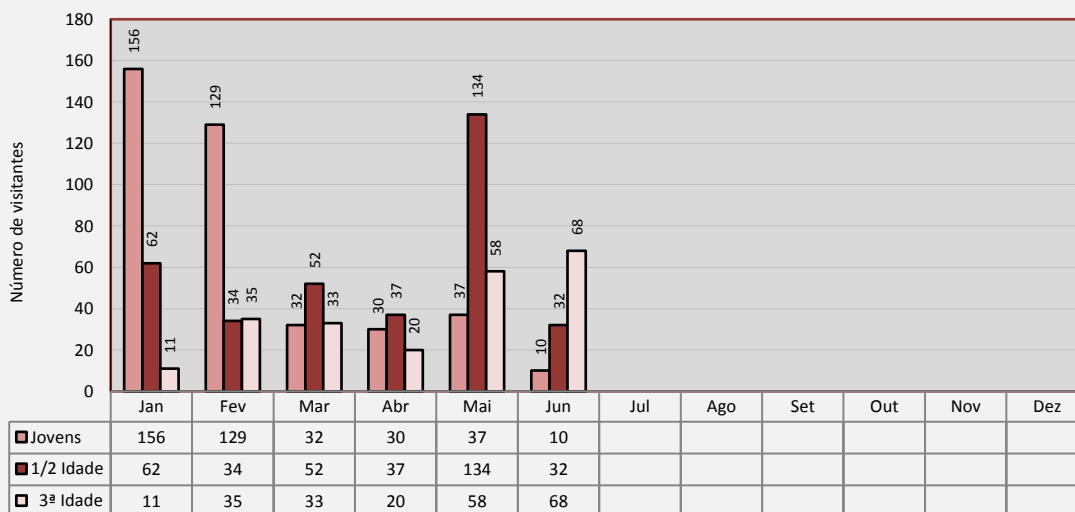

Museu Municipal Manuel Soares de Albergaria Número de Visitantes

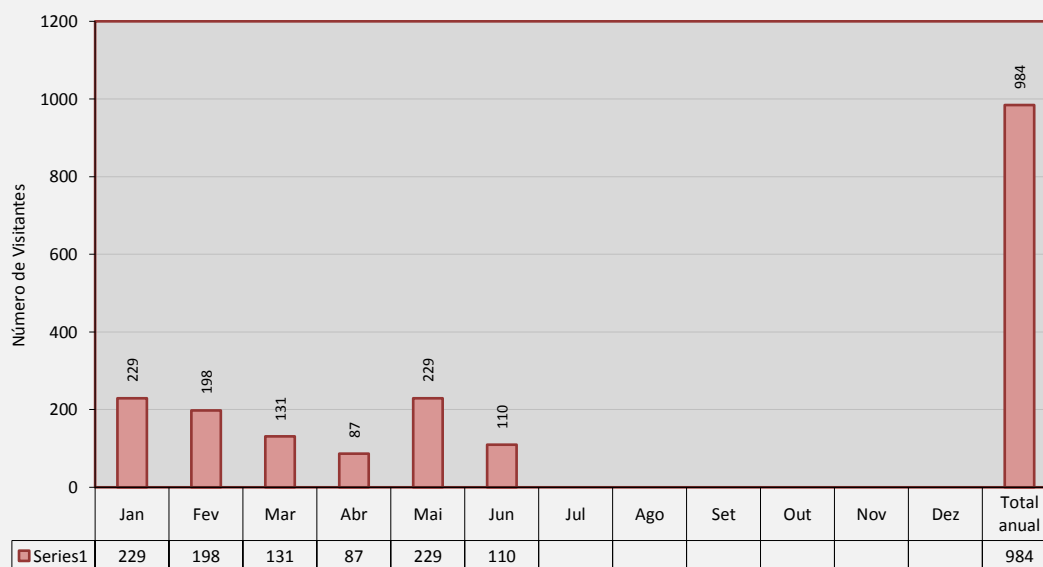



Visitas Guiadas/Organizadas ao Museu

Dia	Hora	Identificação do Grupo	Atividade	M	F	Idade			Total
						Jovem	½ Idade	3.ª Idade	
29	09:30	Univ. Sénior Porto	VISITA GUIADA	24	31	1	4	50	55
30	09:30	Clube Citroen Mangualde	VISITA GUIADA	8	8	1	13	2	16
Total				32	39	2	17	52	71

Visitas Guiadas/Organizadas ao Património Cultural do Concelho

Circuitos/Núcleos Museológicos

Dia	Hora	Identificação do Grupo	Local a visitar	Atividade	M	F	Idade			Total
							Jovem	½ idade	3.ª idade	
18	16:00	Grupo da Figueira da Foz	Casa do Passal	Visita Guiada	21	25	1	0	45	46
27	09:30	Grupo de Reformados de Estremoz	Casa do Passal	Visita Guiada	21	30	1	0	50	51
29	09:00	Univ. Sénior do Campo Alegre, Porto	Circuito Pré – Histórico Fiais/Azenha; Igreja de Oliveira do Conde; Casa do Passal	Visita Guiada	24	31	1	4	50	55
30	15:00	Clube Citroen de Mangualde	Igreja de Oliveira do Conde; Casa do Passal	Visita Guiada	8	8	1	13	2	16
Total					74	94	4	17	147	168

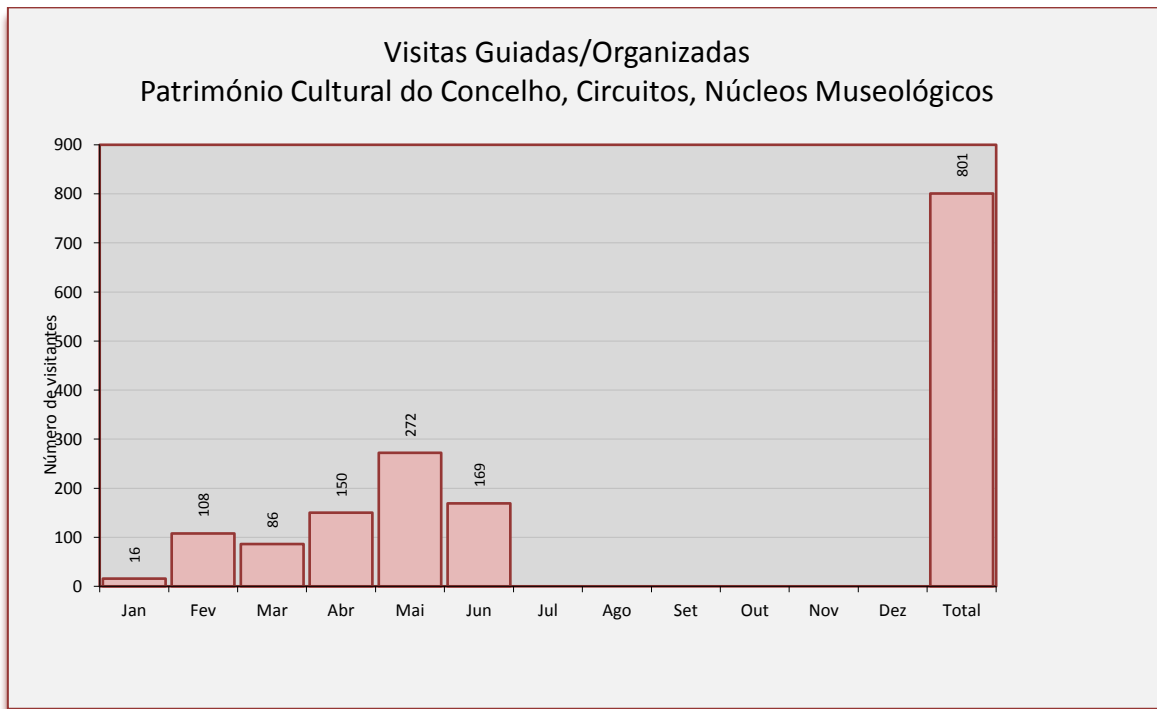

MAPA RESUMO

	Tipo de público					Sexo		Faixa Etária			Total
	Resid.	T. Nac.	T. Est.	Grupos	Grupo escolar	M	F	Jovem	½ Idade	3ª Idade	
Museu - Entradas pagas	0	5	8	16	0	14	15	5	17	7	29
Museu - Entradas não pagas	4	19	3	55	0	40	41	5	15	61	81
Património Cultural	0	1	0	168	0	74	95	5	17	147	169
Total	4	25	11	239	0	128	151	15	49	215	279



Tabela de Ofertas

Publicações/Brochuras	Quantidade	Observações
Fontes e Chafarizes do Concelho de Carregal do Sal, Contributo para inventário do seu Patrim. His. Edificado	1	1 TN dia 28 – Time Off
Desdobrável Roteiro Circuito Pré - Histórico Fiais / Azenha	2	1 TN dia 28 + 1 TN dia 29
Desdobrável Aristides de Sousa Mendes	93	1 TN – Dia 21, 36 TN dia 27, 1 TN dia 28 e 55 TN dia 29
Desdobrável Circuito Arqueológico da Cova da Moira	1	1 TN dia 28
Desdobrável Circuito Pré - Histórico Fiais / Azenha	4	1 TE dia 5, 1 TE dia 11, 1 TE dia 15 e 1 TE dia 28
Desdobrável Museu Municipal - Inglês	2	1 TE dia 5 e 1 TE dia 15
Desdobrável Museu Municipal - Português	2	1 TN dia 21 e 1 TN dia 15
Desdobrável Núcleo Museológico das Escolas Primárias do Município de Carregal do Sal	3	1 TE dia 15, 1 TN dia 21 e 1 TN dia 21
Desdobrável Núcleo Museológico de Parada	1	1 TN dia 28
Desdobrável Património Artístico Religioso - Túmulo Fernão Gomes de Góis	56	1 TN dia 28 e 55 TN dia 29
Desdobrável Percurso Patrimonial das Cimalhinhas	1	1 TN dia 28
Desdobrável Percurso Patrimonial de Chãs	1	1 TN dia 28

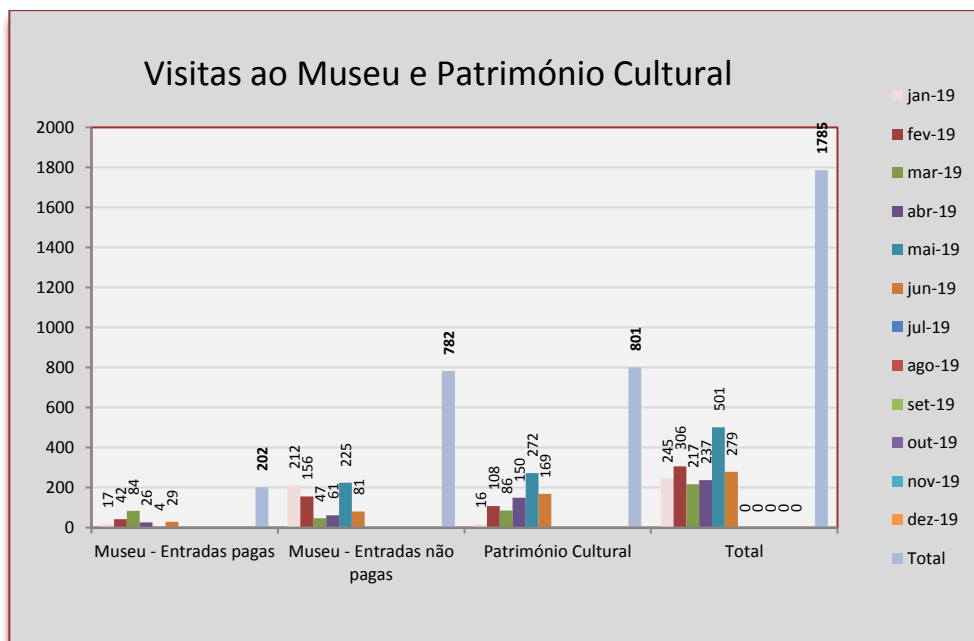

Tabela de Stocks

Publicações e Brochuras

Publicações	junho_19	Stock Final
30 Anos - Escola Secundária de Carregal do Sal - Escola Secundária de Carregal do Sal	14	14
A Escola em que eu vivi - Sr. Hermínio da Cunha Marques	0	0
Acreditar Em Mim - Cláudia Borges	22	22
Aristides Sousa Mendes - 50 Anos de Memória - Câmara Municipal	0	0
Aristides Sousa Mendes Banda Desenhada - José, Ruy	0	0
As Alminhas no Concelho de Carregal do Sal - Sr. Hermínio da Cunha Marques	0	0
Bombeiros Voluntários de Carregal do Sal 60 Anos de Vida - Sr. Hermínio de Cunha Marques	5	5
Carregal do Sal - 150 Anos - Sr. Hermínio da Cunha Marques	0	0
Carregal do Sal Coração da Beira - Sr. Hermínio de Cunha Marques	1	1
Carta de Povoamento de Currelos	28	28
Centro Cultural de Currelos - Vinte Anos de Raiz e Sonho (Dr. Óscar Paiva)	0	0
Chupa Pêu Versos - Sr. Hermínio da Cunha Marques	0	0
Coleção Etnográfica - Por Terras do Concelho	73	73
Da Guerra à Paz - Carregalenses na 1.ª Guerra Mundial	5	5
Donatários de Oliveira do Conde - Sr. Artur Jorge Saraiva Pereira da Silva	5	5
Fontes e Chafarizes do Concelho de Carregal do Sal, Contributo para inventário do seu Patrim. His. Edificado	63	63
Guardador de Sonhos - Helena Romão	54	54
Memórias e Tradições - Maria da Piedade Lopes Alves	8	8
Novos Contributos da carta Arqueológica do Concelho de Carregal do Sal (3ª Fase Carta)	4	4
O Cônsul Português em Rimas de Acentos Humanitários - Sr. Hermínio da Cunha Marques	1	1
O Museu Municipal Manuel Soares de Albergaria - Das Origens à sua formação	0	0
Oliveira do Conde (Subsídios Monográficos) - Sr. Artur Jorge Saraiva Pereira da Silva	2	2
Os Edifícios Religiosos do Município de Carregal do Sal - Guia Turístico - Cultural	10	10
Património Arqueológico do Concelho de Carregal do Sal - 2ª Fase da Carta e Roteiro	57	57
Pedaços do meu Sentir (Carlos Adolfo Telles e Abranches D'Aguiar)	27	27
Pensar a Fé Sentir e Viver	5	5
Postais Museu Municipal e Lagar de Varas de Parada	3	3
Postais Património Arqueológico	4	4
Postais Património Arquitetónico e Escultórico	3	3
Roteiro Arqueológico do Concelho de Carregal do Sal	0	0
Roteiro Circuito Arqueológico da Cova da Moira	125	125
Roteiro Complexo Patrimonial de Cabris	2	2
Roteiro do Circuito Pré - Histórico Fiais / Azenha	143	143
Roteiro do Museu Municipal	0	0
Roteiro Percurso Patrimonial das Cimalhinhas	38	38
Roteiro Percurso Patrimonial de Chãs	67	67
Roteiro Turístico Solares e Casas Solarengas do Município de C. Sal	15	15
Sílvio Lima, um esboço biográfico	9	9
Uma Aventura em Pinheiro - Escola 1º CEB de Pinheiro (Ano 2003 / 2004)	11	11



Desdobráveis / Brochuras	junho_19	Stock Final
Desdobrável Aristides de Sousa Mendes	93	93
Desdobrável Circuito Arqueológico da Cova da Moira	52	52
Desdobrável Circuito Pré - Histórico Fiais / Azenha	4	0
Desdobrável Complexo Patrimonial de Cabris - Núcleo Museológico	85	85
Desdobrável Museu Municipal - Inglês	73	66
Desdobrável Museu Municipal - Português	2	2
Desdobrável Núcleo Museológico das Escolas Primárias do Município de Carregal do Sal	41	41
Desdobrável Núcleo Museológico de Parada	292	292
Desdobrável Património Artístico Religioso - Túmulo Fernão Gomes de Góis	56	56
Desdobrável Percurso Patrimonial das Cimalhinhas	14	14
Desdobrável Percurso Patrimonial de Chãs	30	30
Desdobrável Roteiro Turístico Município de Carregal do Sal	8	8



Controlo Ambiental

Data	Sala de Arqueologia		Sala de Pintura		Sala de Escultura		Sala de Etnografia		Sala de Reservas	
	Temp	Humidade	Temp	Humidade	Temp	Humidade	Temp	Humidade	Temp	Humidade
01-06-2019	24,00	43,00%	24,00	42,00%	24,20	41,00%	23,00	44,00%	23,00	45,00%
02-06-2019	24,30	43,00%	24,30	43,00%	24,20	42,00%	23,20	44,00%	23,30	46,00%
03-06-2019	24,50	44,00%	24,40	44,00%	24,20	42,00%	23,20	45,00%	23,30	48,00%
04-06-2019	24,50	44,00%	24,40	44,00%	24,20	42,00%	23,30	49,00%	23,50	50,00%
06-06-2019	21,90	43,00%	21,80	40,00%	21,10	40,00%	21,40	41,00%	22,00	50,00%
07-06-2019	20,50	46,00%	20,50	45,00%	20,60	45,00%	21,00	44,00%	21,80	47,00%
08-06-2019	19,70	47,00%	19,80	47,00%	19,80	46,00%	22,50	46,00%	22,50	46,00%
09-06-2019	20,00	47,00%	20,00	47,00%	20,00	47,00%	22,00	47,00%	22,10	47,00%
10-06-2019	20,00	48,00%	20,00	47,00%	20,00	48,00%	22,00	48,00%	22,10	47,00%
11-06-2019	19,60	48,00%	19,30	49,00%	19,60	47,00%	20,00	50,00%	20,50	48,00%
12-06-2019	19,70	45,00%	19,40	44,00%	19,60	46,00%	20,00	48,00%	20,00	47,00%
13-06-2019	19,50	46,00%	19,50	45,00%	19,70	45,00%	19,80	47,00%	20,00	48,00%
14-06-2019	19,50	46,00%	19,20	47,00%	19,60	45,00%	19,80	47,00%	20,00	47,00%
15-06-2019	19,70	48,00%	19,40	49,00%	19,40	47,00%	20,00	50,00%	20,00	48,00%
16-06-2019	19,80	48,00%	19,50	49,00%	19,50	47,00%	20,00	50,00%	20,00	48,00%
17-06-2019	19,90	49,00%	19,70	50,00%	19,70	49,00%	20,00	51,00%	20,00	48,00%
18-06-2019	20,00	50,00%	19,60	52,00%	20,20	52,00%	20,00	55,00%	20,00	49,00%
19-06-2019	20,00	55,00%	20,00	55,00%	20,10	56,00%	20,00	55,00%	20,00	51,00%
20-06-2019	19,80	56,00%	19,70	56,00%	20,00	57,00%	19,80	56,00%	20,00	51,00%
21-06-2019	19,80	57,00%	19,60	57,00%	19,80	58,00%	19,70	58,00%	20,00	52,00%
22-06-2019	20,30	58,00%	20,30	60,00%	21,10	55,00%	20,30	57,00%	20,00	53,00%
23-06-2019	20,50	56,00%	20,50	58,00%	21,30	54,00%	20,50	55,00%	20,10	53,00%
24-06-2019	20,60	55,00%	20,50	57,00%	21,50	53,00%	20,50	54,00%	20,10	52,00%
25-06-2019	20,40	58,00%	20,20	60,00%	20,30	59,00%	20,20	57,00%	20,50	55,00%
26-06-2019	20,50	58,00%	20,30	61,00%	20,50	58,00%	20,30	56,00%	20,40	55,00%
27-06-2019	20,60	57,00%	20,50	60,00%	20,40	57,00%	20,50	55,00%	20,50	55,00%
28-06-2019	20,60	57,00%	21,00	58,00%	20,60	56,00%	20,70	56,00%	20,70	55,00%
29-06-2019	21,70	58,00%	21,40	60,00%	21,70	56,00%	21,50	57,00%	21,00	56,00%
30-06-2019	21,50	57,00%	21,30	58,00%	21,50	55,00%	21,40	56,00%	21,00	55,00%
Média	20,81	50,59%	20,69	51,17%	20,84	49,83%	20,92	50,97%	20,98	50,07%



Exposições do mês de junho

Galeria da Arcada

- Exposição de **Talha** de José Soares Batista

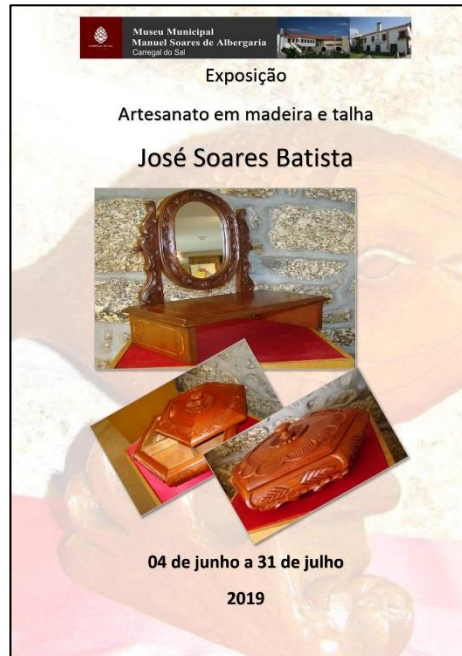

Galeria de Exposições Temporárias

- Exposição de **Fotografia** – Sara Augusto Bens Culturais da Igreja (Doutora Fátima Eusébio)

