



CARREGAL DO SAL
museu municipal

RELATÓRIO ESTATÍSTICO MENSAL

OUTUBRO 2019



VISITAS AO MUSEU MUNICIPAL

	Tipo de Público				Género		Faixa Etária			Total	
	Residentes	Turista Nacional	Turista Estrangeiro	Grupos	Grupo Escolar	Masculino	Feminino	Jovem	1/2 Idade		3.ª Idade
01-10-2019	0	0	6	0	0	2	4	0	4	2	6
02-10-2019	0	2	0	0	0	1	1	0	1	1	2
03-10-2019	2	2	0	0	0	2	2	0	4	0	4
04-10-2019	0	0	0	0	0	0	0	0	0	0	0
05-10-2019	0	0	0	0	0	0	0	0	0	0	0
06-10-2019	0	0	0	0	0	0	0	0	0	0	0
07-10-2019	0	0	0	0	0	0	0	0	0	0	0
08-10-2019	2	0	0	0	0	1	1	0	2	0	2
09-10-2019	0	0	0	0	0	0	0	0	0	0	0
10-10-2019	0	0	0	0	0	0	0	0	0	0	0
11-10-2019	1	1	0	0	0	1	1	0	0	2	2
12-10-2019	0	2	0	14	0	9	7	1	15	0	16
13-10-2019	0	0	0	0	0	0	0	0	0	0	0
14-10-2019	0	0	0	0	0	0	0	0	0	0	0
15-10-2019	0	0	0	0	0	0	0	0	0	0	0
16-10-2019	0	4	5	0	0	4	5	5	4	0	9
17-10-2019	0	0	0	0	0	0	0	0	0	0	0
18-10-2019	0	1	0	0	0	1	0	1	0	0	1
19-10-2019	0	0	0	0	0	0	0	0	0	0	0
20-10-2019	0	0	0	0	0	0	0	0	0	0	0
21-10-2019	0	0	0	0	0	0	0	0	0	0	0
22-10-2019	0	8	0	0	0	4	4	5	3	0	8
23-10-2019	0	0	0	0	0	0	0	0	0	0	0
24-10-2019	0	3	0	0	0	1	2	1	2	0	3
25-10-2019	1	0	0	0	0	0	1	0	0	1	1
26-10-2019	1	0	0	0	0	0	1	0	0	1	1
27-10-2019	0	0	0	52	0	21	31	0	10	42	52
28-10-2019	0	0	0	0	0	0	0	0	0	0	0
29-10-2019	2	1	2	0	0	2	3	0	2	3	5
30-10-2019	0	1	0	0	0	0	1	0	1	0	1
31-10-2019	0	0	0	0	0	0	0	0	0	0	0
Total	9	25	13	66	0	49	64	13	48	52	113



RECEÇÃO/POSTO DE TURISMO: INFORMAÇÕES

	Tipo de Público				Género		Faixa Etária			Total	
	Residentes	Turista Nacional	Turista Estrangeiro	Grupos	Grupo Escolar	Masculino	Feminino	Jovem	1/2 Idade		3.ª Idade
01-10-2019	0	0	0	0	0	0	0	0	0	0	0
02-10-2019	0	0	0	0	0	0	0	0	0	0	0
03-10-2019	0	2	0	0	0	2	0	0	0	2	2
04-10-2019	0	0	0	0	0	0	0	0	0	0	0
05-10-2019	0	0	0	0	0	0	0	0	0	0	0
06-10-2019	0	0	0	0	0	0	0	0	0	0	0
07-10-2019	0	0	0	0	0	0	0	0	0	0	0
08-10-2019	0	0	1	0	0	1	0	0	0	1	1
09-10-2019	0	1	0	0	0	1	0	0	1	0	1
10-10-2019	1	0	0	0	0	1	0	0	1	0	1
11-10-2019	0	0	0	0	0	0	0	0	0	0	0
12-10-2019	0	0	0	0	0	0	0	0	0	0	0
13-10-2019	0	0	0	0	0	0	0	0	0	0	0
14-10-2019	0	0	0	0	0	0	0	0	0	0	0
15-10-2019	0	1	0	0	0	0	1	1	0	0	1
16-10-2019	0	0	0	0	0	0	0	0	0	0	0
17-10-2019	0	0	0	0	0	0	0	0	0	0	0
18-10-2019	0	0	0	0	0	0	0	0	0	0	0
19-10-2019	0	0	0	0	0	0	0	0	0	0	0
20-10-2019	0	0	0	0	0	0	0	0	0	0	0
21-10-2019	0	0	0	0	0	0	0	0	0	0	0
22-10-2019	0	1	0	0	0	1	0	0	1	0	1
23-10-2019	0	0	0	0	0	0	0	0	0	0	0
24-10-2019	0	0	0	0	0	0	0	0	0	0	0
25-10-2019	0	0	0	0	0	0	0	0	0	0	0
26-10-2019	0	0	0	0	0	0	0	0	0	0	0
27-10-2019	0	0	0	0	0	0	0	0	0	0	0
28-10-2019	0	0	0	0	0	0	0	0	0	0	0
29-10-2019	0	0	1	0	0	0	1	0	1	0	1
30-10-2019	0	0	0	0	0	0	0	0	0	0	0
31-10-2019	2	2	1	0	0	3	2	0	5	0	5
Total	3	7	3	0	0	9	4	1	9	3	13



Museu Municipal Manuel Soares de Albergaria Tipos de Público

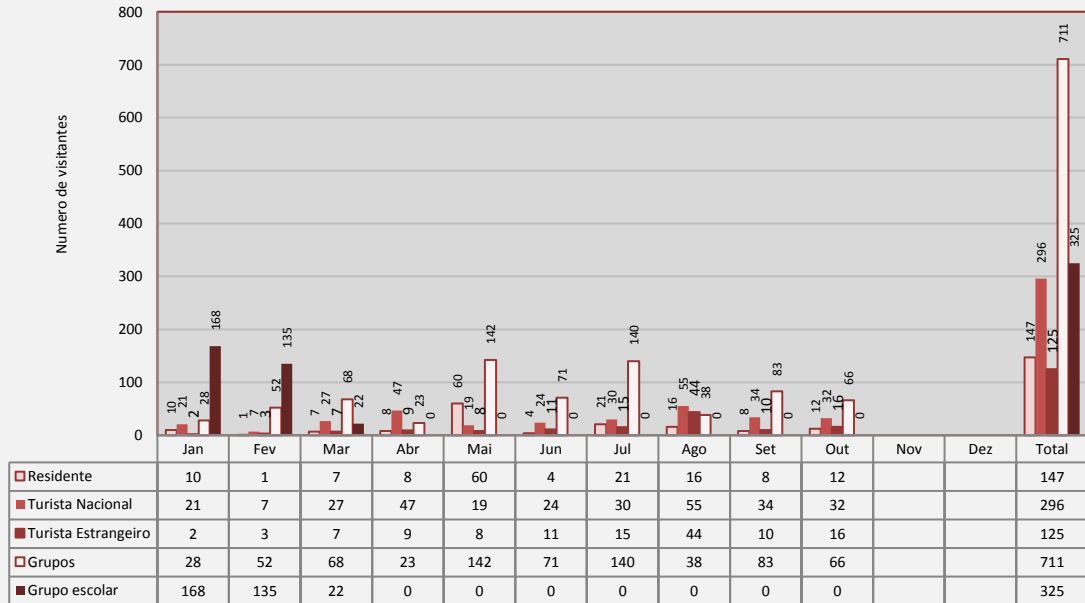

Museu Municipal Manuel Soares de Albergaria Por Género

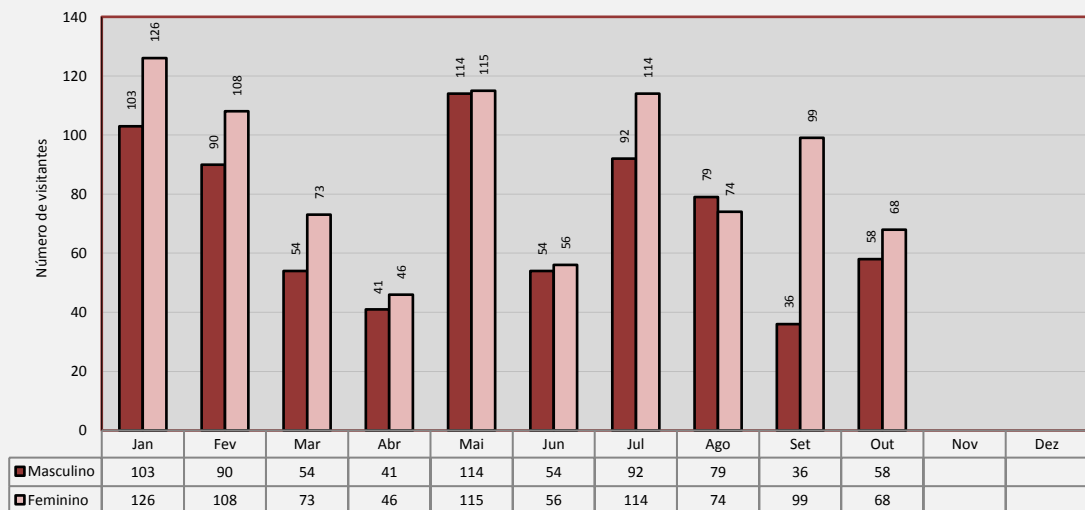



Museu Municipal Manuel Soares de Albergaria Faixas Etárias

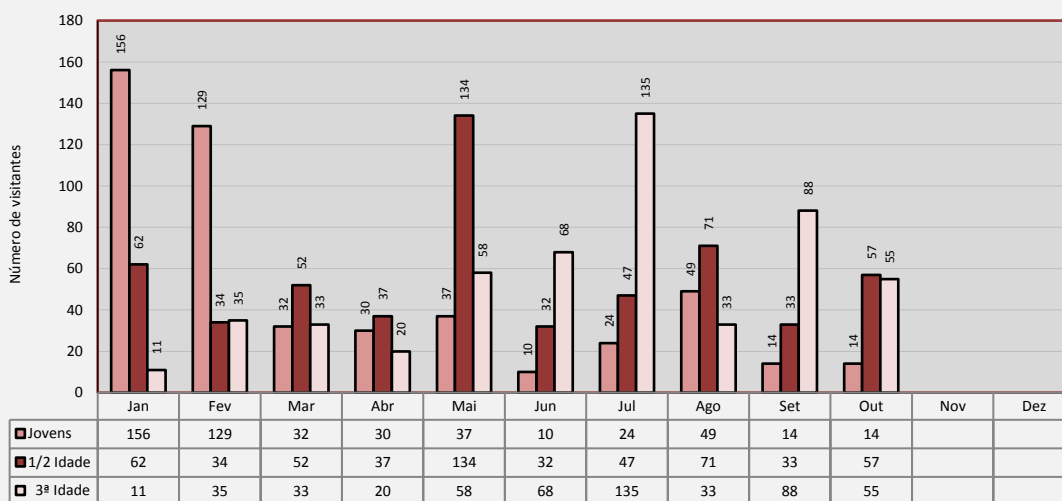

Museu Municipal Manuel Soares de Albergaria Número de Visitantes

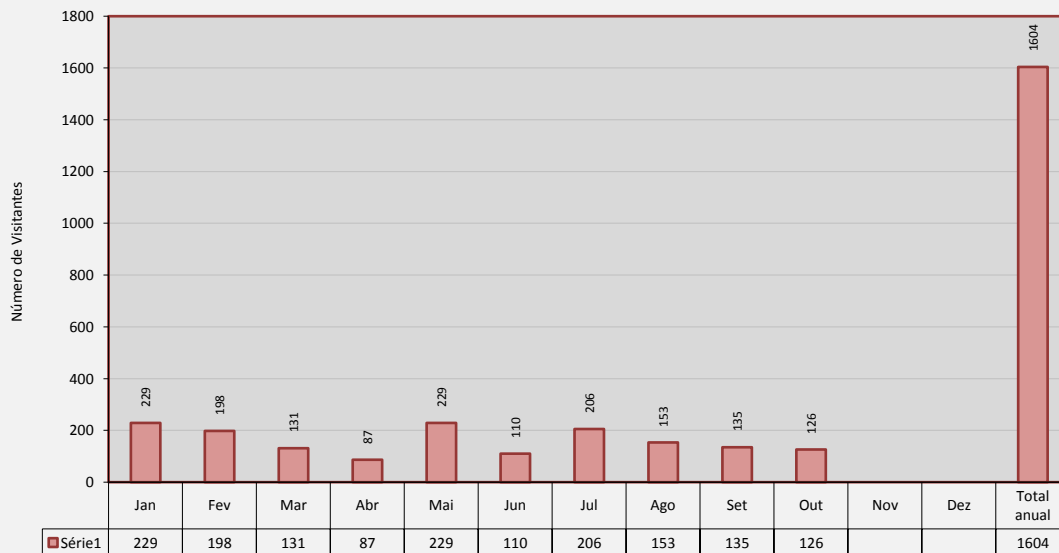



Visitas Guiadas/Organizadas ao Museu

Dia	Identificação do Grupo	Atividade	M	F	Idade			Total
					Jovem	½ idade	3.ª idade	
12/10	Grupo de antigos alunos da Escola Comercial de Mangualde	Visita guiada	8	6	0	14	0	14
27/10	Daniel Pedro Fontes dos Santos com grupo de excursionistas da Rodoviária de Coimbra	Visita guiada	21	31	0	10	42	52
Total			29	37	0	24	42	66

Visitas Guiadas/Organizadas ao Património Cultural do Concelho

Dia	Identificação do Grupo	Local a visitar	Atividade	M	F	Idade			Total
						Jovem	½ idade	3.ª idade	
05/10	10.ª Noite Internacional de Observação da Lua no Dólmen da Orca (100) - organizado pelo Museu Municipal	Dólmen da Orca	Observação da Lua	45	55	50	35	15	100
12/10	Grupo de antigos alunos da Escola Comercial de Mangualde	Circuito Pré – Histórico Fiais/Azenha	Caminhada	8	6	0	14	0	14
12/10	Grupo de Lisboa (juntou-se à caminhada do grupo de Mangualde)	Circuito Pré – Histórico Fiais/Azenha	Caminhada	1	3	4	0	0	4
28/10	4º D – EBASM do Agrupamento de Escolas de Carregal do Sal	Circuito Pré – Histórico Fiais/Azenha	Visita guiada	9	10	17	2	0	19
Total				63	74	71	51	15	137

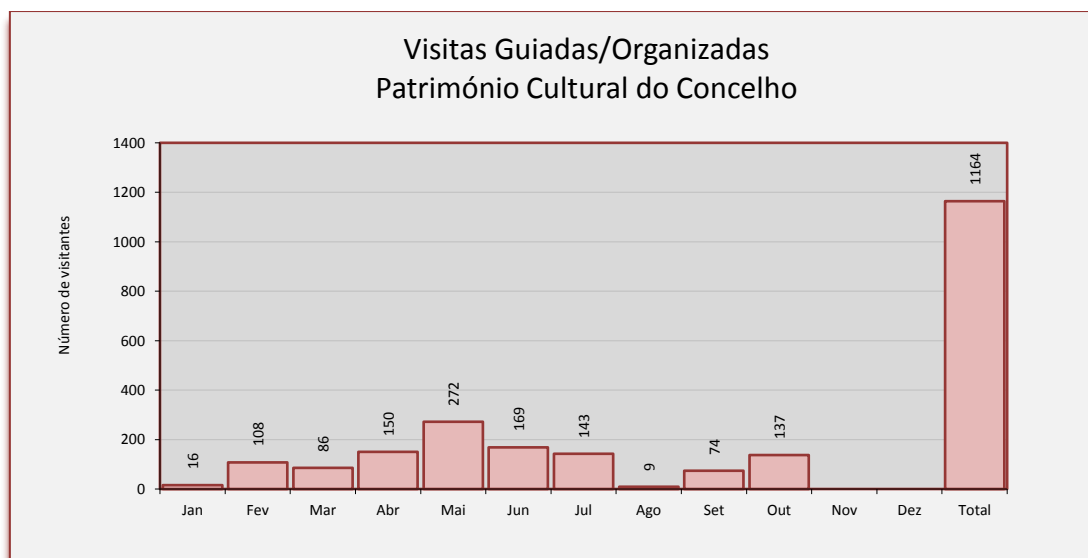



MAPA RESUMO

	Tipo de público					Sexo		Faixa Etária			Total
	Resid.	T. Nac.	T. Est.	Grupos	Grupo escolar	M	F	Jovem	½ Idade	3ª Idade	
Museu	9	25	13	66	0	49	64	13	48	52	113
Informações Turísticas	3	7	3	0	0	9	4	1	9	3	13
Património Cultural	0	4	0	114	19	63	74	71	51	15	137
Total	12	36	16	180	19	121	142	85	108	70	263





Tabela de Ofertas

Publicações/Brochuras	Quantidade	Observações
Desdobrável Aristides de Sousa Mendes	19	3-01/10-Turistas estrangeiros; 1-02/10-Turista nacional; 1-03/10-Turista nacional; 9-12/10-Grupo de Mangualde; 1-16/10-Turista Nacional; 1-18/10- Insight Viseu; 1-24/10-Turista Nacional; 1-29/10-Turista nacional; 1-30/10-Auditores
Desdobrável Circuito Arqueológico da Cova da Moira	4	1-03/10-Turista nacional; 1-16/10-Turista Estrangeiro; 1-18/10- Insight Viseu; 1-30/10-Auditores
Desdobrável Circuito Pré - Histórico Fiais / Azenha	23	3-01/10-Turistas estrangeiros; 1-02/10-Turista nacional; 1-03/10-Turista nacional; 1-11/10-Turista nacional; 11-12/10-Grupo de Mangualde; 2-16/10-Turista Estrangeiro; 1-18/10- Insight Viseu; 1-24/10-Turista Nacional; 1-29/10-Turista nacional; 1-30/10-Auditores
Desdobrável Museu Municipal	4	1-16/10-Turista Estrangeiro; 1-18/10- Insight Viseu; 1-22/10-Turistas da Madeira; 1-30/10-Auditores
Desdobrável Núcleo Museológico das Escolas Primárias do Município de Carregal do Sal	4	1-03/10-Turista nacional; 1-16/10-Turista Estrangeiro; 1-18/10- Insight Viseu; 1-24/10-Turista Nacional
Desdobrável Núcleo Museológico de Parada	3	1-16/10-Turista Estrangeiro; 1-18/10- Insight Viseu; 1-30/10-Auditores
Desdobrável Património Artístico Religioso - Túmulo Fernão Gomes de Góis	5	1-02/10-Turista nacional; 1-03/10-Turista nacional; 1-16/10-Turista Estrangeiro; 1-18/10- Insight Viseu; 1-30/10-Auditores
Desdobrável Percurso Patrimonial das Cimalhinhas	3	1-03/10-Turista nacional; 1-18/10- Insight Viseu; 1-30/10-Auditores
Desdobrável Percurso Patrimonial de Chãs	2	1-03/10-Turista nacional; 1-18/10- Insight Viseu
Desdobrável Roteiro Turístico Município de Carregal do Sal	26	3-01/10-Turistas estrangeiros; 1-02/10-Turista nacional; 1-03/10-Turista nacional; 1-11/10-Turista nacional; 10-12/10-Grupo de Mangualde; 2-16/10-Turista Estrangeiro; 1-18/10- Insight Viseu; 1-22/10-Turistas da Madeira; 1-22/10-Turista de Coimbra; 1-24/10-Turista Nacional; 1-29/10-Turista nacional; 1-30/10-Auditores; 2-30/11-Turistas Estrangeiros
Friso Cronológico Concelho de Carregal do Sal	25	1-17/10-Carmen; 5-22/10-Marco Lopes; 19-28/10-Alunos 4.º D - EBASM

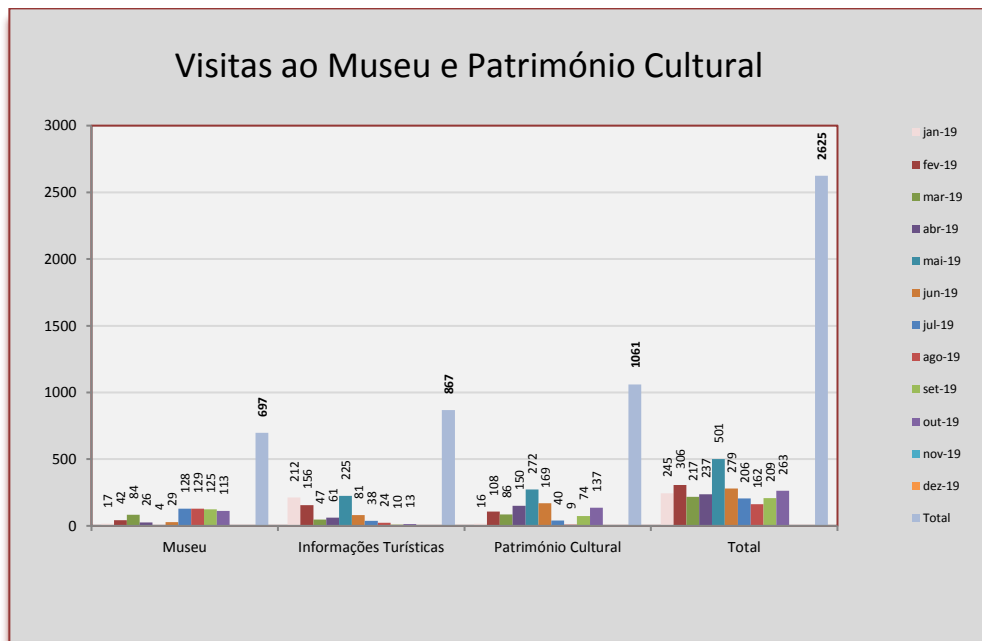

Tabela de Stocks

Publicações e Brochuras

Publicações	outubro_19	Stock Final
30 Anos - Escola Secundária de Carregal do Sal - Escola Secundária de Carregal do Sal	0	0
A Escola em que eu vivi - Sr. Hermínio da Cunha Marques	0	0
Acreditar Em Mim - Cláudia Borges	22	22
Aristides Sousa Mendes - 50 Anos de Memória - Câmara Municipal	0	0
Aristides Sousa Mendes Banda Desenhada - José, Ruy	0	0
As Alminhas no Concelho de Carregal do Sal - Sr. Hermínio da Cunha Marques	0	0
Bombeiros Voluntários de Carregal do Sal 60 Anos de Vida - Sr. Hermínio de Cunha Marques	5	5
Carregal do Sal - 150 Anos - Sr. Hermínio da Cunha Marques	0	0
Carregal do Sal Coração da Beira - Sr. Hermínio de Cunha Marques	1	1
Carta de Povoamento de Currelos	25	25
Centro Cultural de Currelos - Vinte Anos de Raiz e Sonho (Dr. Óscar Paiva)	0	0
Chupa Pêu Versos - Sr. Hermínio da Cunha Marques	0	0
Coleção Etnográfica - Por Terras do Concelho	73	73
Da Guerra à Paz - Carregalenses na 1.ª Guerra Mundial	20	20
Donatários de Oliveira do Conde - Sr. Artur Jorge Saraiva Pereira da Silva	5	5
Fontes e Chafarizes do Concelho de Carregal do Sal, Contributo para inventário do seu Patrim. His. Edificado	65	65
Guardador de Sonhos - Helena Romão	54	54
Memórias e Tradições - Maria da Piedade Lopes Alves	8	8
Novos Contributos da carta Arqueológica do Concelho de Carregal do Sal (3ª Fase Carta)	3	3
O Cônsul Português em Rimas de Acentos Humanitários - Sr. Hermínio da Cunha Marques	1	1
O Museu Municipal Manuel Soares de Albergaria - Das Origens à sua formação	0	0
Oliveira do Conde (Subsídios Monográficos) - Sr. Artur Jorge Saraiva Pereira da Silva	2	2
Os Edifícios Religiosos do Município de Carregal do Sal - Guia Turístico - Cultural	8	8
Património Arqueológico do Concelho de Carregal do Sal - 2ª Fase da Carta e Roteiro	57	57
Pedaços do meu Sentir (Carlos Adolfo Telles e Abranches D'Aguiar)	27	27
Pensar a Fé Sentir e Viver	5	5
Postais Museu Municipal e Lagar de Varas de Parada	3	3
Postais Património Arqueológico	4	4
Postais Património Arquitetónico e Escultórico	3	3
Roteiro Arqueológico do Concelho de Carregal do Sal	0	0
Roteiro Circuito Arqueológico da Cova da Moira	125	125
Roteiro Complexo Patrimonial de Cabris	2	2
Roteiro do Circuito Pré - Histórico Fiais / Azenha	145	145
Roteiro do Museu Municipal	0	0
Roteiro Percurso Patrimonial das Cimalthinhas	37	37
Roteiro Percurso Patrimonial de Chãs	67	67
Roteiro Turístico Solares e Casas Solarengas do Município de C. Sal	15	15
Sílvio Lima, um esboço biográfico	9	9
Uma Aventura em Pinheiro - Escola 1º CEB de Pinheiro (Ano 2003 / 2004)	11	11



Desdobráveis / Brochuras	outubro_19	Stock Final
Desdobrável Aristides de Sousa Mendes	65	46
Desdobrável Circuito Arqueológico da Cova da Moira	111	107
Desdobrável Circuito Pré - Histórico Fiais / Azenha	139	116
Desdobrável Complexo Patrimonial de Cabris - Núcleo Museológico	75	75
Desdobrável Museu Municipal - Inglês	44	44
Desdobrável Museu Municipal - Português	54	50
Desdobrável Núcleo Museológico das Escolas Primárias do Município de Carregal do Sal	30	26
Desdobrável Núcleo Museológico de Parada	265	262
Desdobrável Património Artístico Religioso - Túmulo Fernão Gomes de Góis	119	114
Desdobrável Percurso Patrimonial das Cimalhinhas	91	88
Desdobrável Percurso Patrimonial de Chãs	30	28
Desdobrável Roteiro Turístico Município de Carregal do Sal	129	103
Friso Cronológico – Concelho de Carregal do Sal	100	75



Controlo Ambiental

Data	Sala de Arqueologia		Sala de Pintura		Sala de Escultura		Sala de Etnografia		Sala de Reservas	
	Temp.	Humidade	Temp.	Humidade	Temp.	Humidade	Temp.	Humidade	Temp.	Humidade
01-10-2019	20,50	55,00%	20,70	56,00%	21,70	50,00%	21,00	55,00%	21,70	56,00%
02-10-2019	20,80	61,00%	20,80	62,00%	22,10	55,00%	20,90	65,00%	21,90	61,00%
03-10-2019	20,50	55,00%	20,70	56,00%	21,70	50,00%	21,00	55,00%	21,70	56,00%
04-10-2019	20,80	61,00%	20,80	62,00%	22,10	55,00%	20,90	65,00%	21,90	61,00%
05-10-2019	20,70	60,00%	20,70	61,00%	22,00	55,00%	20,80	64,00%	21,80	60,00%
06-10-2019	20,60	58,00%	20,50	60,00%	21,80	56,00%	20,70	63,00%	21,70	60,00%
07-10-2019	20,50	55,00%	20,60	60,00%	21,70	57,00%	20,60	62,00%	21,60	60,00%
08-10-2019	20,50	50,00%	20,70	60,00%	20,70	60,00%	20,40	61,00%	21,60	59,00%
09-10-2019	21,00	55,00%	21,00	59,00%	21,90	55,00%	20,60	55,00%	21,80	57,00%
10-10-2019	21,20	55,00%	21,10	58,00%	21,80	53,00%	20,50	55,00%	21,70	57,00%
11-10-2019	21,50	54,00%	21,50	56,00%	21,70	50,00%	20,40	57,00%	21,50	56,00%
12-10-2019	21,70	54,00%	21,80	55,00%	23,70	47,00%	21,30	59,00%	22,30	56,00%
13-10-2019	21,50	54,00%	21,50	54,00%	23,50	48,00%	21,10	57,00%	22,00	56,00%
14-10-2019	21,00	55,00%	21,00	53,00%	22,00	49,00%	20,70	56,00%	21,80	57,00%
15-10-2019	19,70	54,00%	19,80	52,00%	19,70	50,00%	20,10	55,00%	21,10	56,00%
16-10-2019	19,70	56,00%	19,80	60,00%	20,00	55,00%	20,50	56,00%	21,10	57,00%
17-10-2019	19,80	60,00%	20,70	50,00%	20,10	62,00%	20,80	60,00%	21,20	60,00%
18-10-2019	19,80	60,00%	19,80	60,00%	20,00	55,00%	20,80	60,00%	21,30	59,00%
19-10-2019	20,30	57,00%	22,00	51,00%	21,70	55,00%	21,70	55,00%	21,40	59,00%
20-10-2019	20,50	53,00%	21,80	51,00%	21,40	53,00%	21,70	53,00%	21,40	57,00%
21-10-2019	20,80	50,00%	21,30	50,00%	21,00	52,00%	21,60	51,00%	21,50	55,00%
22-10-2019	21,10	48,00%	21,00	50,00%	20,80	51,00%	21,50	50,00%	21,70	53,00%
23-10-2019	21,50	47,00%	20,60	49,00%	20,60	50,00%	21,70	49,00%	21,90	51,00%
24-10-2019	21,60	46,00%	20,30	49,00%	20,40	49,00%	21,60	48,00%	22,00	50,00%
25-10-2019	21,70	47,00%	20,30	49,00%	20,40	48,00%	21,50	48,00%	22,50	50,00%
26-10-2019	21,80	48,00%	22,20	47,00%	22,30	47,00%	22,40	47,00%	23,80	49,00%
27-10-2019	22,00	49,00%	22,00	48,00%	22,00	48,00%	22,00	48,00%	23,00	50,00%
28-10-2019	22,50	51,00%	22,00	50,00%	22,00	50,00%	22,00	52,00%	22,80	55,00%
29-10-2019	22,70	53,00%	22,00	53,00%	21,30	53,00%	22,00	57,00%	22,60	56,00%
30-10-2019	22,00	55,00%	22,20	54,00%	21,40	58,00%	22,40	58,00%	22,50	60,00%
31-10-2019	20,40	64,00%	19,70	69,00%	20,00	66,00%	20,60	67,00%	21,00	65,00%
Média	20,99	54,19%	21,00	54,97%	21,40	52,97%	21,15	56,23%	21,86	56,58%

Exposições do mês de outubro

Galeria da Arcada

- Exposição **“Farrapada”** de Lúdia de Carvalho da Silva
 - De 01 de outubro a 31 de dezembro



Galeria de Exposições Temporárias

- Exposição de **Pintura “Dikhotomias...”** de Josefa Reis
 - De 01 de outubro a 30 de novembro

