



CARREGAL DO SAL  
museu municipal

## RELATÓRIO ESTATÍSTICO MENSAL

*Setembro 2020*

**ENTRADAS - PÚBLICO EM GERAL**

	Tipo de Público				Género		Faixa Etária			Total	
	Residentes	Turista Nacional	Turista Estrangeiro	Grupos	Grupo Escolar	Masculino	Feminino	Jovem	1/2 Idade		3.ª Idade
01-09-2020	0	2	0	0	0	1	1	0	0	2	2
02-09-2020	0	2	0	0	0	0	2	1	1	0	2
03-09-2020	0	2	0	0	0	1	1	0	0	2	2
04-09-2020	0	0	3	0	0	2	1	1	2	0	3
05-09-2020	0	0	0	0	0	0	0	0	0	0	0
06-09-2020											
07-09-2020											
08-09-2020	0	4	0	0	0	2	2	0	0	4	4
09-09-2020	0	0	0	0	0	0	0	0	0	0	0
10-09-2020	1	0	0	0	0	1	0	0	1	0	1
11-09-2020	0	0	0	0	0	0	0	0	0	0	0
12-09-2020	0	0	0	0	0	0	0	0	0	0	0
13-09-2020											
14-09-2020											
15-09-2020	0	0	0	0	0	0	0	0	0	0	0
16-09-2020	1	2	0	0	0	1	2	0	0	3	3
17-09-2020	0	4	0	0	0	2	2	0	4	0	4
18-09-2020	0	4	0	0	0	2	2	0	2	2	4
19-09-2020	0	9	0	0	0	4	5	0	0	9	9
20-09-2020											
21-09-2020											
22-09-2020	0	1	0	0	0	1	0	0	1	0	1
23-09-2020	0	2	0	0	0	1	1	0	0	2	2
24-09-2020	0	0	0	0	0	0	0	0	0	0	0
25-09-2020	0	5	0	0	0	2	3	1	4	0	5
26-09-2020	2	2	3	0	0	5	2	2	5	0	7
27-09-2020	0	4	0	0	0	2	2	0	0	4	4
28-09-2020											
29-09-2020	0	3	0	0	0	2	1	1	2	0	3
30-09-2020	0	2	0	0	0	2	0	0	2	0	2
<b>Total</b>	<b>4</b>	<b>48</b>	<b>6</b>	<b>0</b>	<b>0</b>	<b>31</b>	<b>27</b>	<b>6</b>	<b>24</b>	<b>28</b>	<b>58</b>

**Dia 01/09:** 2 Turistas nacionais (2 Porto)

**Dia 02/09:** 2 Turistas nacionais (2 Viseu)

**Dia 03/09:** 2 Turistas nacionais (2 Porto)

**Dia 04/09:** 3 Turistas estrangeiros (3 Austrália)

**Dia 08/09:** 4 Turistas nacionais (2 Coimbra, 2 Santarém);

**Dia 10/09:** 1 Residente

**Dia 16/09:** 1 Residente

2 Turistas nacionais (2 Aveiro);

**Dia 17/09:** 4 Turistas nacionais (4 Porto);

**Dia 18/09:** 4 Turistas nacionais (2 Viseu, 2 Leiria);

**Dia 19/09:** 9 Turistas nacionais (9 Évora);

**Dia 22/09:** 4 Turistas nacionais (1 Porto);

**Dia 23/09:** 2 Turistas nacionais (2 Coimbra);

**Jornadas Europeias do Património:**

**Dia 25/09:** 5 Turistas nacionais (3 Lisboa, 2 Leiria);

**Dia 26/09:** 2 Residentes

3 Turistas estrangeiros (3 Brasil)

2 Turistas nacionais (2 Coimbra);

**Dia 27/09:** 4 Turistas nacionais (2 Lisboa, 2 Porto);

**Dia 29/09:** 3 Turistas nacionais (1 Coimbra, 2 Viseu);

**Dia 30/09:** 2 Turistas nacionais (2 Coimbra)

### RECEÇÃO/POSTO DE TURISMO: INFORMAÇÕES

	Tipo de Público				Género		Faixa Etária			Total	
	Residentes	Turista Nacional	Turista Estrangeiro	Grupos	Grupo Escolar	Masculino	Feminino	Jovem	1/2 Idade		3.ª Idade
01-08-2020	0	0	0	0	0	0	0	0	0	0	0
02-08-2020	0	0	0	0	0	0	0	0	0	0	0
03-08-2020	0	0	0	0	0	0	0	0	0	0	0
04-08-2020	0	0	0	0	0	0	0	0	0	0	0
05-08-2020	0	0	0	0	0	0	0	0	0	0	0
06-08-2020											
07-08-2020											
08-08-2020	0	0	0	0	0	0	0	0	0	0	0
09-08-2020	0	0	0	0	0	0	0	0	0	0	0
10-08-2020	0	0	0	0	0	0	0	0	0	0	0
11-08-2020	0	0	0	0	0	0	0	0	0	0	0
12-08-2020	0	0	0	0	0	0	0	0	0	0	0
13-08-2020											
14-08-2020											
15-08-2020	0	0	0	0	0	0	0	0	0	0	0
16-08-2020	0	2	0	0	0	1	1	2	0	0	2
17-08-2020	0	2	0	0	0	1	1	2	0	0	2
18-08-2020	0	1	0	0	0	1	0	0	1	0	1
19-08-2020	0	4	0	0	0	2	2	0	2	2	4
20-08-2020											
21-08-2020											
22-08-2020	0	2	0	0	0	1	1	0	2	0	2
23-08-2020	0	1	0	0	0	0	1	1	0	0	1
24-08-2020	0	0	0	0	0	0	0	0	0	0	0
25-08-2020	0	0	0	0	0	0	0	0	0	0	0
26-08-2020	0	0	0	0	0	0	0	0	0	0	0
27-08-2020											
28-08-2020											
29-08-2020	0	0	0	0	0	0	0	0	0	0	0
30-08-2020	0	0	0	0	0	0	0	0	0	0	0
<b>Total</b>	<b>0</b>	<b>12</b>	<b>0</b>	<b>0</b>	<b>0</b>	<b>6</b>	<b>6</b>	<b>5</b>	<b>5</b>	<b>2</b>	<b>12</b>

**Dia 16/09:** 2 Turistas nacionais (2 Viseu)

**Dia 17/09:** 2 Turistas nacionais (1 Viseu, 1 Lisboa);

**Dia 18/09:** 1 Turista nacional (1 Lisboa)

**Dia 19/09:** 4 Turistas nacionais (4 Évora);

**Dia 22/09:** 1 Turista nacional (1 Porto);

**Dia 24/09:** 1 Turista nacional (1 Aveiro);

**Dia 25, 26 e 27/09 – Jornadas Europeias do Património**

**Visitas**

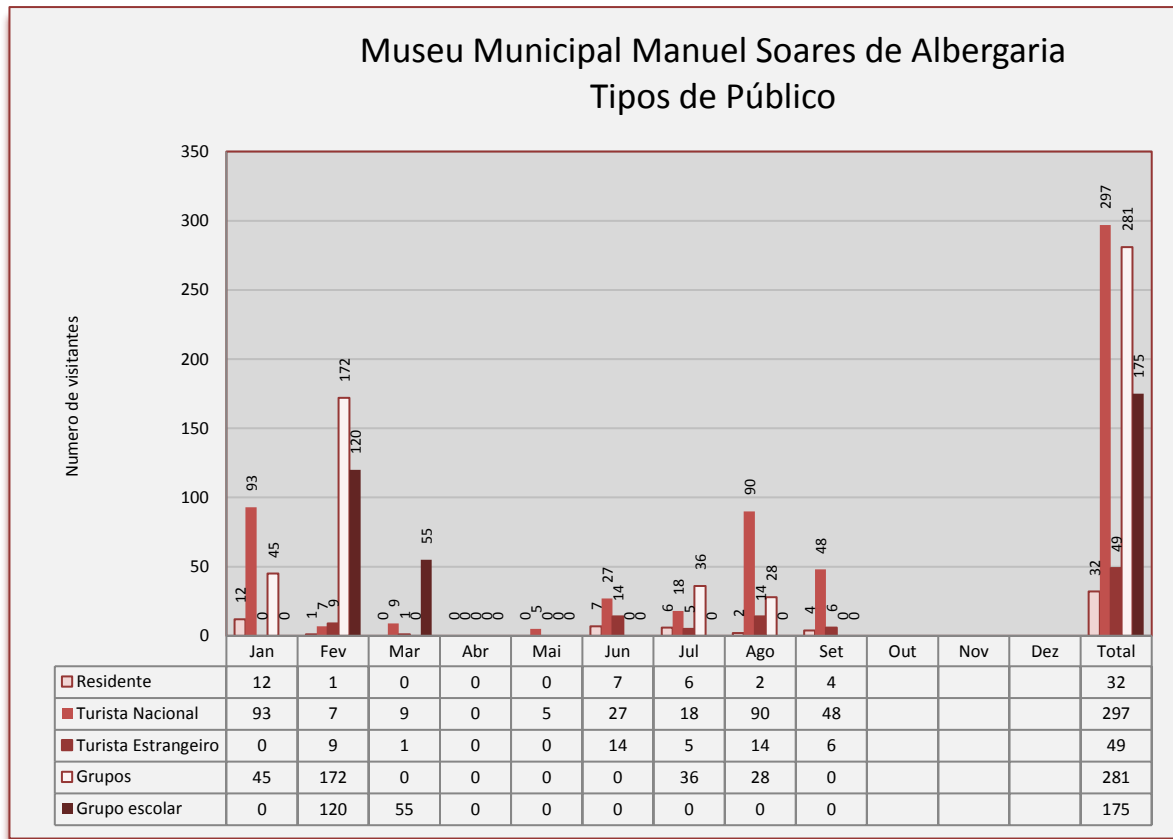

**Guiadas/Organizadas ao Museu**

Dia	Hora	Identificação do Grupo	Atividade	M	F	Idade			Total
						Jovem	½ Idade	3.ª Idade	
0	0			0	0	0	0	0	0

**Visitas Guiadas/Organizadas ao Património Cultural do Concelho**

**Circuitos/Núcleos Museológicos**

Dia	Hora	Identificação do Grupo	Local a visitar	Atividade	M	F	Idade			Total
							Jovem	½ idade	3.ª idade	
25/09		Turistas Nacionais	Circuito Pré-Histórico Fiais/Azenha	Visita Guiada	1	1	1	1	0	2
26/09		Turistas Nacionais	Circuito Pré-Histórico Fiais/Azenha e Núcleo Museológico das Escolas	Visita Guiada	4	8	0	5	7	12
27/09		Turistas Nacionais	Circuito Pré-Histórico Fiais/Azenha e Núcleo Museológico das Escolas	Visita Guiada	14	6	3	14	3	20
<b>Total</b>					<b>19</b>	<b>15</b>	<b>4</b>	<b>20</b>	<b>10</b>	<b>34</b>

**Jornadas Europeias do Património:**

- Dia 25/09: 2 Turistas nacionais (2 Lisboa) - Circuito Pré-Histórico Fiais/Azenha
- Dia 26/09: 4 Turistas nacionais (4 Porto) - Circuito Pré-Histórico Fiais/Azenha
- Dia 26/09: 8 Residentes - Núcleo Museológico das Escolas
- Dia 27/09: 5 Residentes - Circuito Pré-Histórico Fiais/Azenha
- 6 Turistas nacionais (6 Coimbra) - Circuito Pré-Histórico Fiais/Azenha
- 9 Residentes - Núcleo Museológico das Escolas



### Museu Municipal Manuel Soares de Albergaria Número de Visitantes

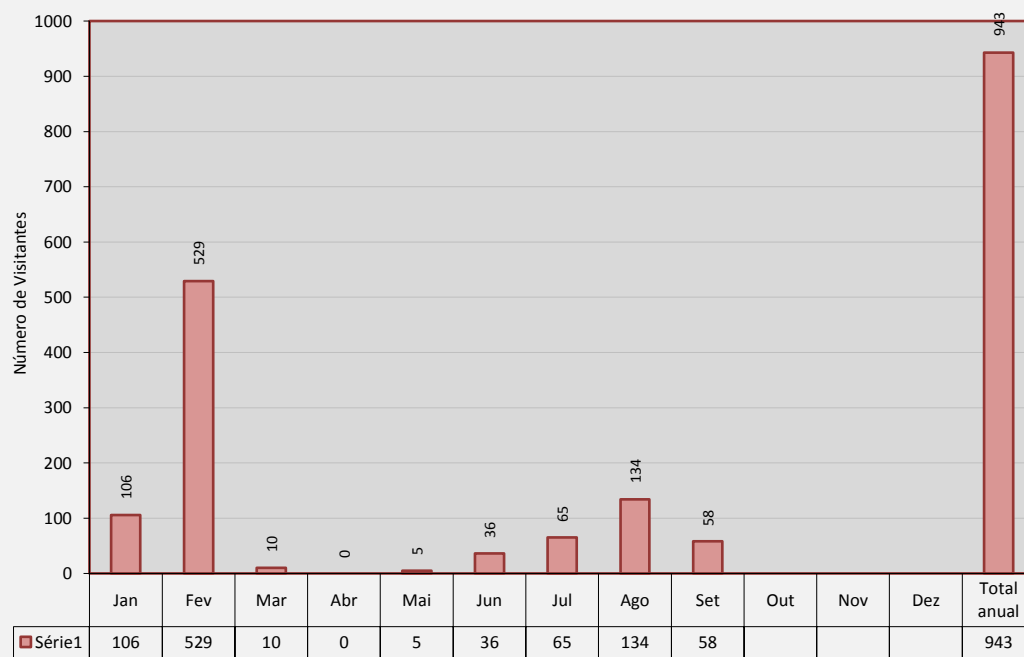

### Museu Municipal Manuel Soares de Albergaria Por Género

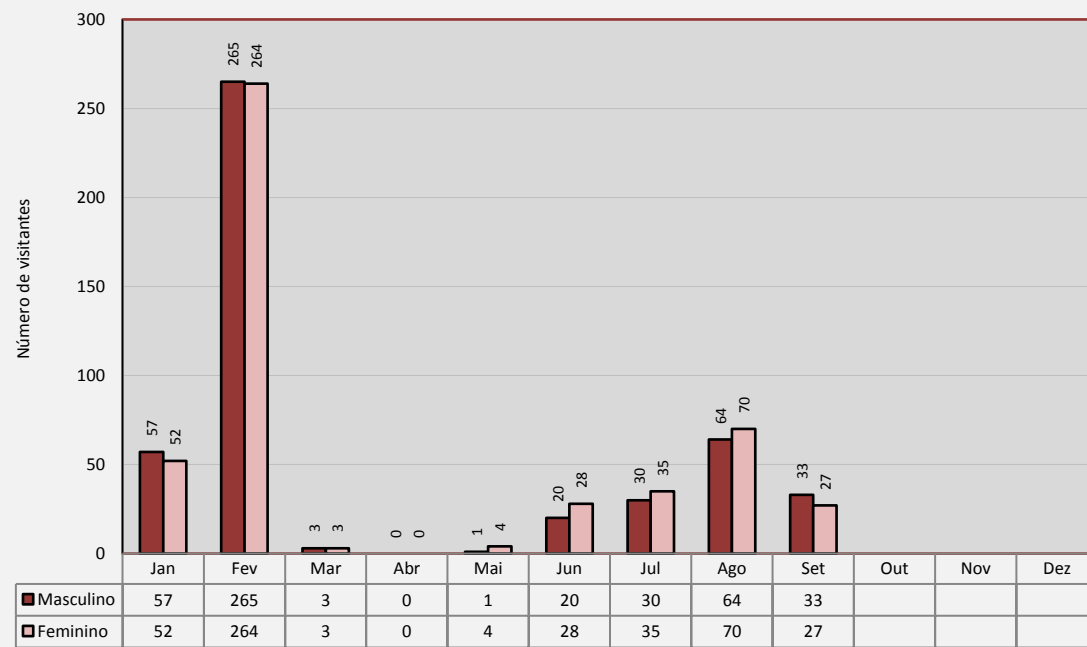

### Museu Municipal Manuel Soares de Albergaria Faixas Etárias

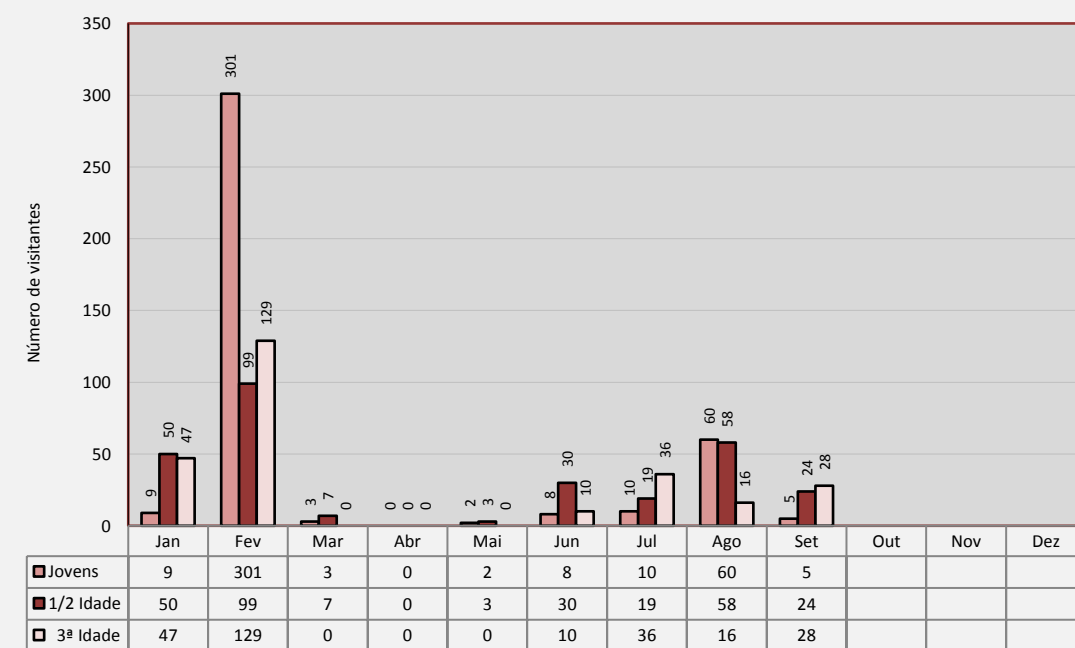

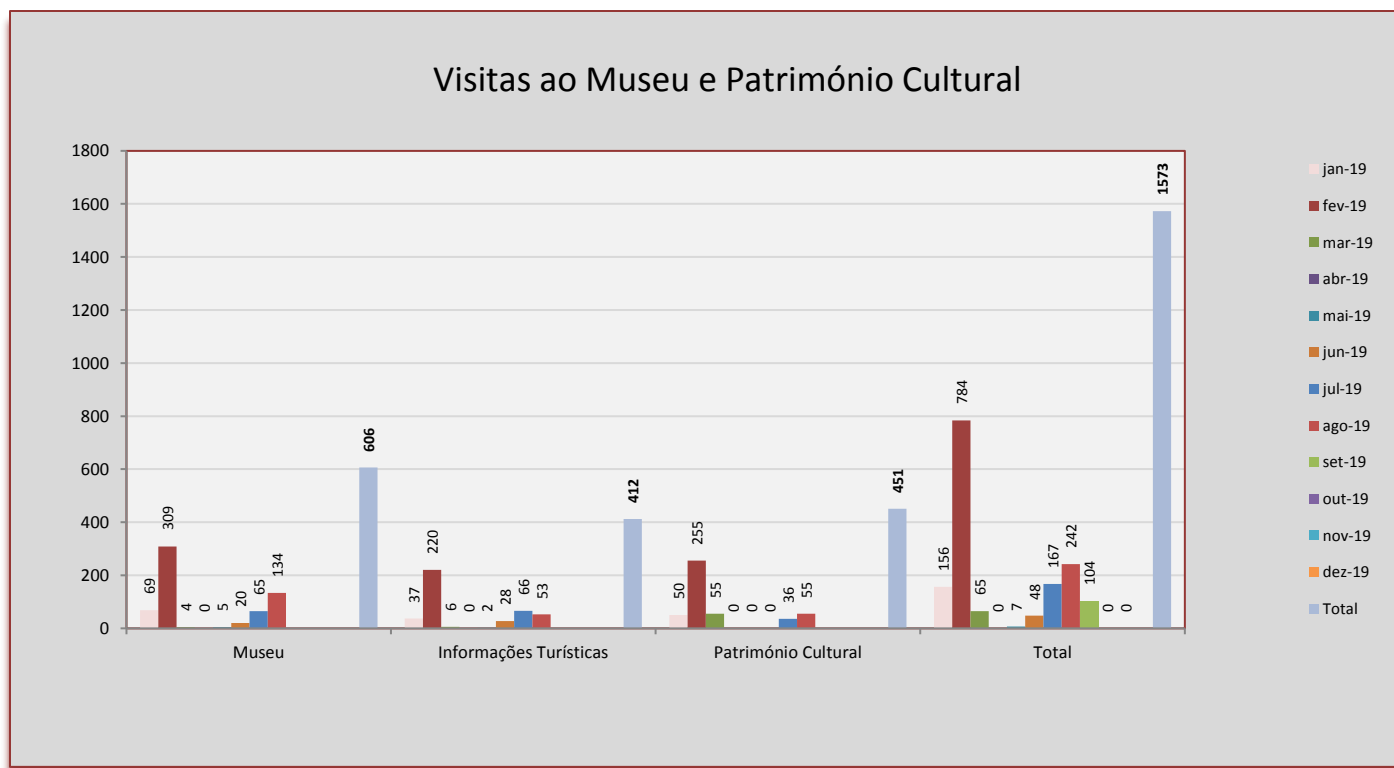
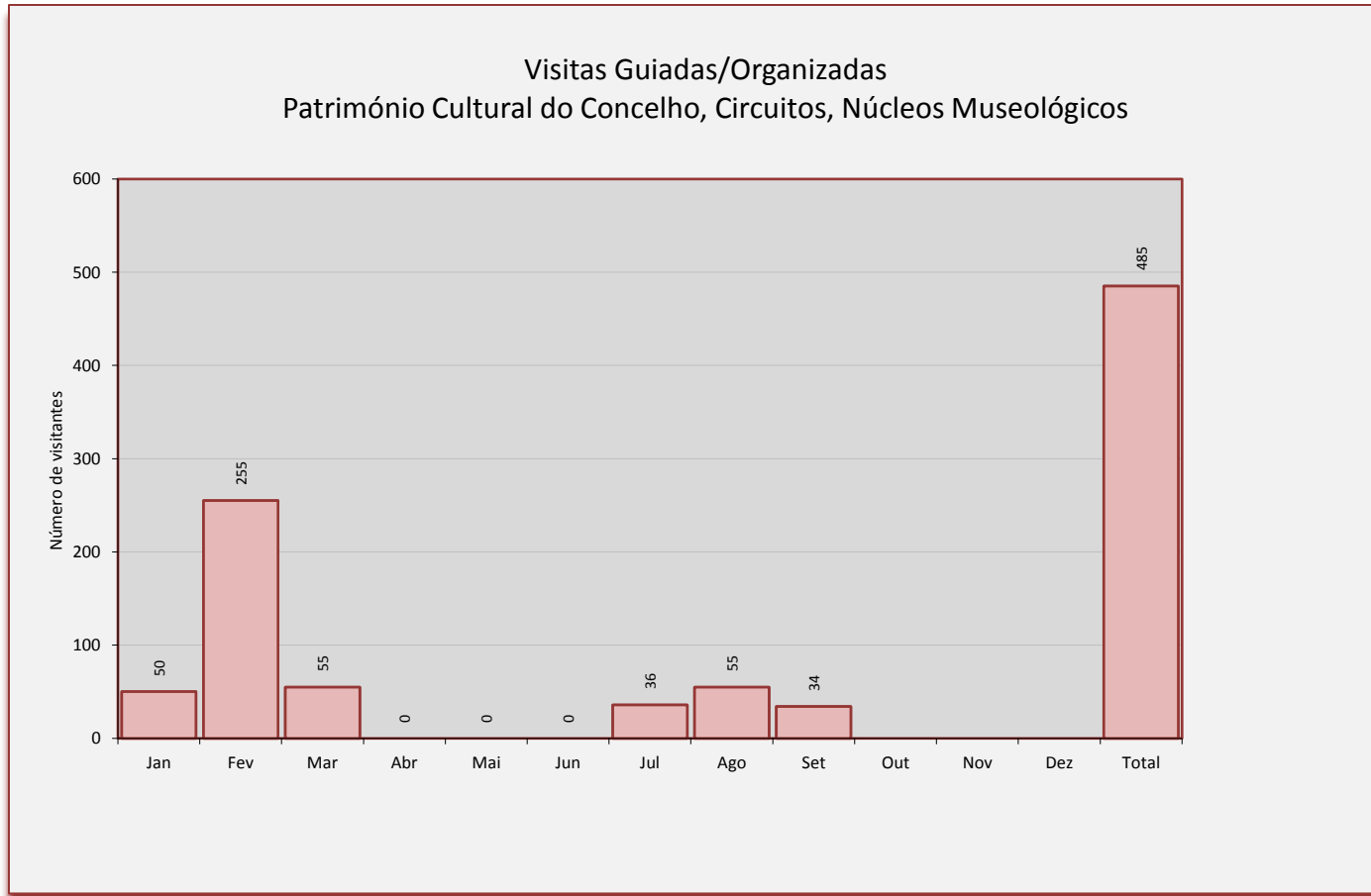

### MAPA RESUMO

	Tipo de público					Sexo		Faixa Etária			Total
	Resid.	T. Nac.	T. Est.	Grupos	Grupo escolar	M	F	Jovem	½ Idade	3ª Idade	
<b>Museu - Entradas</b>	4	48	6	0	0	31	27	6	24	28	<b>58</b>
<b>Posto de Turismo</b>	0	12	0	0	0	6	6	5	5	2	<b>12</b>
<b>Património Cultural</b>	22	12	0	0	0	19	15	4	20	10	<b>34</b>
<b>Total</b>	<b>26</b>	<b>72</b>	<b>6</b>	<b>0</b>	<b>0</b>	<b>56</b>	<b>48</b>	<b>15</b>	<b>49</b>	<b>40</b>	<b>104</b>

## Publicações e Brochuras

### Tabela de Ofertas

Publicações/Brochuras	Quantidade	Observações
Desdobrável Aristides de Sousa Mendes	8	Oferta a Visitantes
Desdobrável Circuito Arqueológico da Cova da Moira	0	
Desdobrável Circuito Pré - Histórico Fiais / Azenha	31	Oferta a Visitantes, Divulgação no Museu Municipal de Tondela, por motivos de parceria nas Jornadas do Património.
Desdobrável Museu Municipal	0	
Desdobrável Património Artístico Religioso - Túmulo Fernão Gomes de Góis	8	Oferta a Visitantes
Desdobrável Roteiro Turístico Município de Carregal do Sal	14	
Desdobrável Lagar de Varas	1	Oferta a um visitante
Fontes e Chafarizes do Conc.de C.do Sal, Contributo para o inv. Do seu património Hist. Edif.	1	Oferta a um visitante
Friso Cronológico	13	Oferta para os visitantes nas Jornadas do Património

### Registo de controlo ambiental

Data	Sala de Arqueologia		Sala de Pintura		Sala de Escultura		Sala de Etnografia		Sala de Reservas	
	Temp.	Humidade	Temp.	Humidade	Temp.	Humidade	Temp.	Humidade	Temp.	Humidade
01-09-2020	23,2	46,00%	23	42,00%	24,2	38,00%	22,9	45,00%	23,40	51,00%
02-09-2020	23,5	46,00%	23,4	46,00%	24,5	42,00%	23,2	47,00%	23,60	52,00%
03-09-2020	23,90	45,00%	23,60	44,00%	25,00	38,00%	23,20	43,00%	23,50	49,00%
04-09-2020	24,80	43,00%	24,40	44,00%	25,90	38,00%	23,70	43,00%	23,80	49,00%
05-09-2020	25,10	42,00%	24,70	42,00%	25,90	38,00%	23,90	43,00%	24,10	47,00%
06-09-2020										
07-09-2020										
08-09-2020	25,90	37,00%	25,80	36,00%	26,90	31,00%	24,70	33,00%	24,70	42,00%
09-09-2020	25,30	38,00%	25,20	36,00%	26,30	32,00%	24,30	33,00%	24,60	41,00%
10-09-2020	25,30	37,00%	25,20	36,00%	26,50	32,00%	24,30	36,00%	24,80	41,00%
11-09-2020	25,30	38,00%	25,00	37,00%	26,20	33,00%	24,10	36,00%	24,60	42,00%
12-09-2020	25,40	39,00%	25,10	38,00%	26,10	34,00%	24,20	39,00%	24,50	43,00%
13-09-2020										
14-09-2020										
15-09-2020	25,70	44,00%	25,00	40,00%	26,00	41,00%	24,30	50,00%	24,00	50,00%
16-09-2020	25,00	41,00%	25,00	41,00%	25,50	40,00%	24,20	45,00%	25,00	48,00%
17-09-2020	23,90	46,00%	23,90	47,00%	24,10	44,00%	23,70	49,00%	24,30	50,00%
18-09-2020	23,50	46,00%	23,50	48,00%	24,10	44,00%	23,60	48,00%	24,20	50,00%
19-09-2020	23,10	50,00%	23,20	49,00%	23,50	46,00%	23,00	51,00%	23,90	55,00%
20-09-2020										
21-09-2020										
22-09-2020	21,80	55,00%	21,90	55,00%	22,80	54,00%	21,90	60,00%	22,80	50,00%
23-09-2020	21,70	56,00%	21,80	54,00%	22,70	54,00%	21,80	62,00%	22,70	50,00%
24-09-2020	20,80	51,00%	20,90	52,00%	21,60	48,00%	21,10	47,00%	22,10	51,00%
25-09-2020	20,20	48,00%	20,40	48,00%	21,20	44,00%	20,60	47,00%	21,80	49,00%
26-09-2020	20,50	49,00%	20,50	49,00%	21,30	45,00%	20,60	48,00%	22,00	50,00%
27-09-2020										
28-09-2020										
29-09-2020	21,10	51,00%	21,60	51,00%	22,00	45,00%	21,00	50,00%	22,20	51,00%
30-09-2020	21,20	50,00%	21,50	50,00%	22,00	45,00%	21,00	50,00%	22,20	51,00%
<b>Média</b>	<b>23,46</b>	<b>45,36%</b>	<b>23,39</b>	<b>44,77%</b>	<b>24,29</b>	<b>41,18%</b>	<b>22,97</b>	<b>45,68%</b>	<b>23,58</b>	<b>48,27%</b>



## Exposições do mês de setembro

- Exposição de Pintura “Nascer e Renascer...” de Carlos Tropa e Nuno André Boeiro de Leão Mendes

