



## **RELATÓRIO ESTATÍSTICO MENSAL**

**Dezembro 2022**

**ENTRADAS - PÚBLICO EM GERAL**

	Tipo de Público				Género		Faixa Etária			Total	
	Residentes	Turista Nacional	Turista Estrangeiro	Grupos	Grupo Escolar	Masculino	Feminino	Jovem	1/2 Idade		3.ª Idade
01-12-2022											
02-12-2022	0	0	0	0	0	0	0	0	0	0	0
03-12-2022	0	3	0	0	0	1	2	1	2	0	3
04-12-2022											
05-12-2022											
06-12-2022	0	0	0	0	0	0	0	0	0	0	0
07-12-2022	0	4	0	0	0	2	2	0	0	4	4
08-12-2022											
09-12-2022	0	0	0	0	0	0	0	0	0	0	0
10-12-2022	0	2	0	0	0	1	1	0	0	2	2
11-12-2022											
12-12-2022											
13-12-2022	0	0	0	0	0	0	0	0	0	0	0
14-12-2022	0	0	0	0	0	0	0	0	0	0	0
15-12-2022	0	0	0	0	0	0	0	0	0	0	0
16-12-2022	0	0	0	0	0	0	0	0	0	0	0
17-12-2022	0	8	0	0	0	4	4	3	5	0	8
18-12-2022											
19-12-2022											
20-12-2022	0	0	0	0	0	0	0	0	0	0	0
21-12-2022	0	0	0	0	0	0	0	0	0	0	0
22-12-2022	0	2	0	0	0	1	1	2	0	0	2
23-12-2022											
24-12-2022											
25-12-2022											
26-12-2022											
27-12-2022	0	2	0	0	0	1	1	0	2	0	2
28-12-2022	0	3	0	0	0	1	2	3	0	0	3
29-12-2022	0	0	0	0	0	0	0	0	0	0	0
30-12-2022											
31-12-2022											
<b>Total</b>	<b>0</b>	<b>24</b>	<b>0</b>	<b>0</b>	<b>0</b>	<b>11</b>	<b>13</b>	<b>9</b>	<b>9</b>	<b>6</b>	<b>24</b>

**Dia 03/12:** Turista nacionais ( 3 Alcobaça/Leiria)

**Dia 07/12:** Turistas nacionais ( 2 Lisboa); ( 2 Coimbra)

**Dia 10/12:** Turistas nacionais ( 2 Lisboa)

**Dia 17/12:** Turistas nacionais ( 2 Aveiro, 4 Leiria, 1 Porto, 1 Coimbra)

**Dia 22/12:** Turistas nacionais ( 2 Lisboa)

**Dia 27/12:** Turistas nacionais ( 2 Porto)

**Dia 28/12:** Turistas nacionais ( 3 Viseu)

**RECEÇÃO/POSTO DE TURISMO: INFORMAÇÕES**

	Tipo de Público				Género		Faixa Etária			Total	
	Residentes	Turista Nacional	Turista Estrangeiro	Grupos	Grupo Escolar	Masculino	Feminino	Jovem	1/2 Idade		3.ª Idade
01-12-2022											
02-12-2022	0	0	0	0	0	0	0	0	0	0	0
03-12-2022	0	0	0	0	0	0	0	0	0	0	0
04-12-2022											
05-12-2022											
06-12-2022	0	0	0	0	0	0	0	0	0	0	0
07-12-2022	0	0	0	0	0	0	0	0	0	0	0
08-12-2022											
09-12-2022											
10-12-2022	0	0	0	0	0	0	0	0	0	0	0
11-12-2022											
12-12-2022											
13-12-2022	0	0	0	0	0	0	0	0	0	0	0
14-12-2022	0	0	0	0	0	0	0	0	0	0	0
15-12-2022	0	0	0	0	0	0	0	0	0	0	0
16-12-2022	0	0	0	0	0	0	0	0	0	0	0
17-12-2022	0	0	0	0	0	0	0	0	0	0	0
18-12-2022											
19-12-2022											
20-12-2022	0	0	0	0	0	0	0	0	0	0	0
21-12-2022	0	0	0	0	0	0	0	0	0	0	0
22-12-2022	0	0	0	0	0	0	0	0	0	0	0
23-12-2022											
24-12-2022											
25-12-2022											
26-12-2022											
27-12-2022	0	0	0	0	0	0	0	0	0	0	0
28-12-2022	0	0	0	0	0	0	0	0	0	0	0
29-12-2022	0	0	0	0	0	0	0	0	0	0	0
30-12-2022											
31-12-2022											
<b>Total</b>	<b>0</b>	<b>0</b>	<b>0</b>	<b>0</b>	<b>0</b>	<b>0</b>	<b>0</b>	<b>0</b>	<b>0</b>	<b>0</b>	<b>0</b>

### Visitas Guiadas/Organizadas ao Museu

Dia	Hora	Identificação do Grupo	Atividade	M	F	Idade			Total
						Jovem	½ Idade	3.ª Idade	

### Visitas Guiadas/Organizadas ao Património Cultural do Concelho

#### Circuitos/Núcleos Museológicos

Dia	Hora	Identificação do Grupo	Local a visitar	Atividade	M	F	Idade			Total
							Jovem	½ idade	3.ª idade	

### Mapa Resumo

	Tipo de público					Género		Faixa Etária			Total
	Resid.	T. Nac.	T. Est.	Grupos	Grupo escolar	M	F	Jovem	½ Idade	3ª Idade	
<b>Museu</b>	0	24	0	0	0	11	13	9	9	6	<b>24</b>
<b>Posto de Turismo</b>	0	0	0	0	0	0	0	0	0	0	<b>0</b>
<b>Património</b>	0	0	0	0	0	0	0	0	0	0	<b>0</b>
<b>Total</b>	<b>0</b>	<b>24</b>	<b>0</b>	<b>0</b>	<b>0</b>	<b>11</b>	<b>13</b>	<b>9</b>	<b>9</b>	<b>6</b>	<b>24</b>



### Museu Municipal Manuel Soares de Albergaria Número de Visitantes

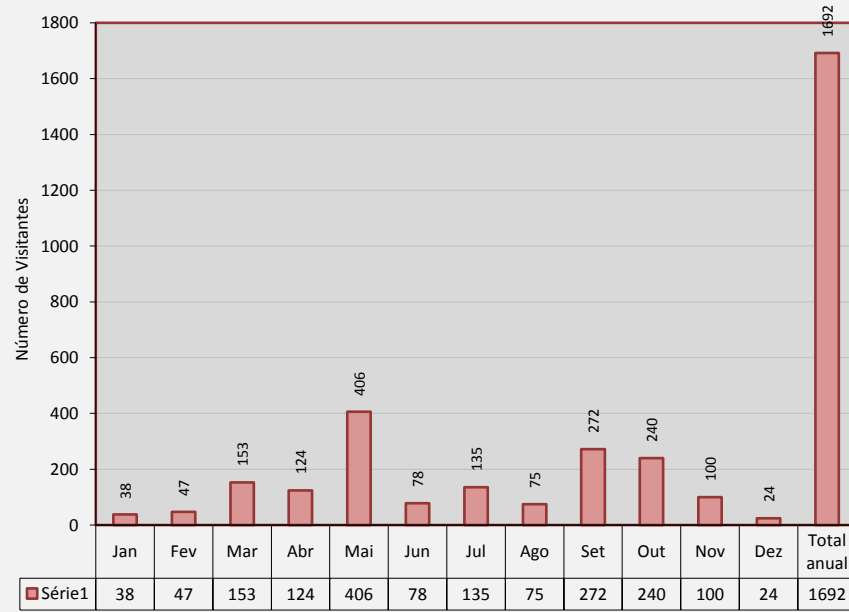

### Museu Municipal Manuel Soares de Albergaria Tipos de Público

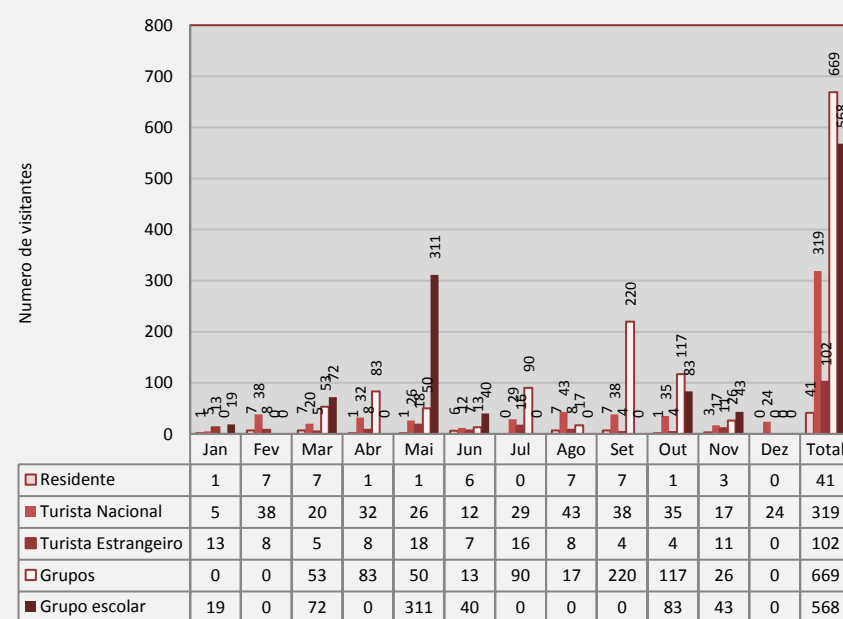

### Museu Municipal Manuel Soares de Albergaria Por Género

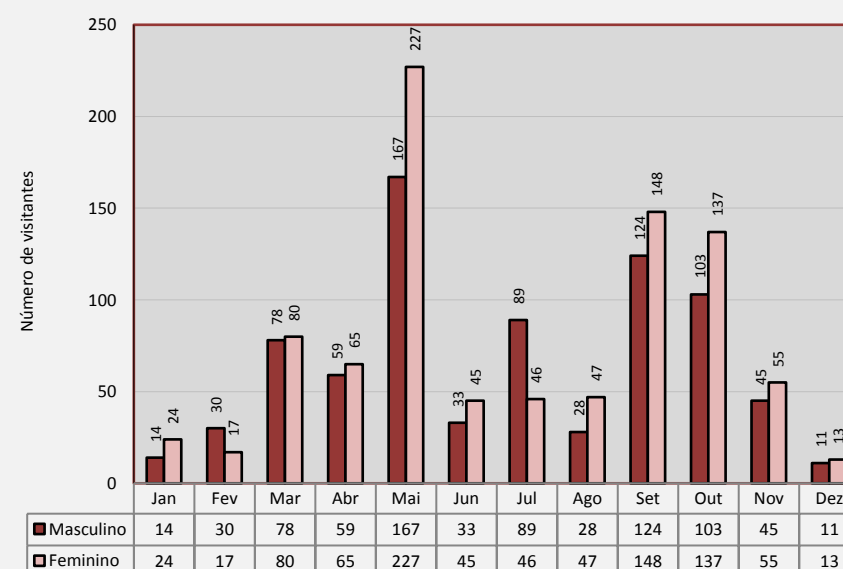

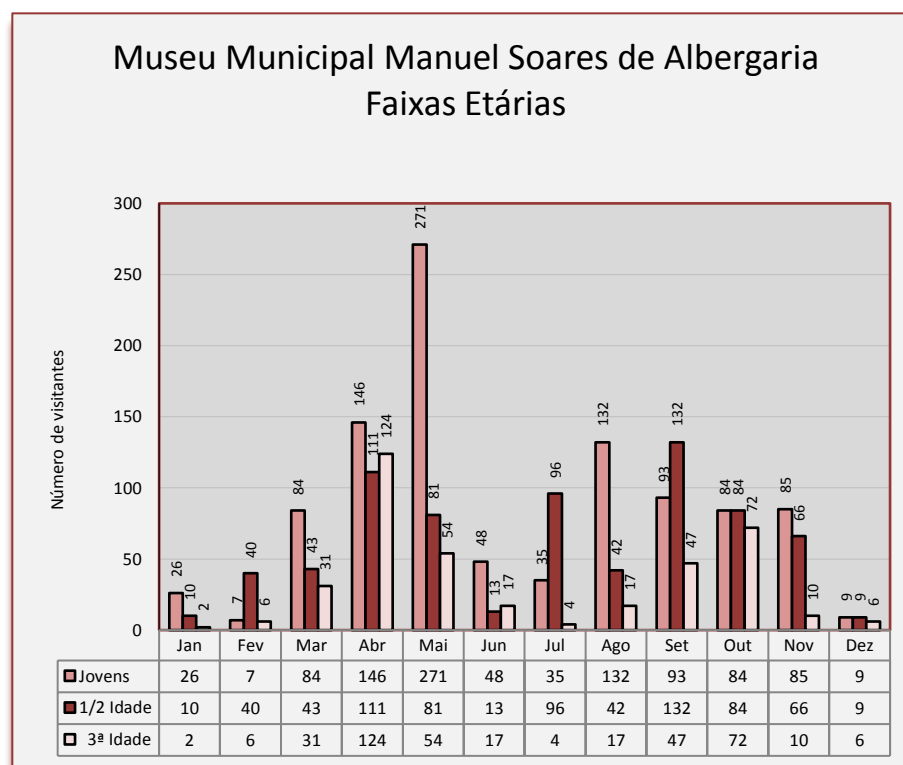
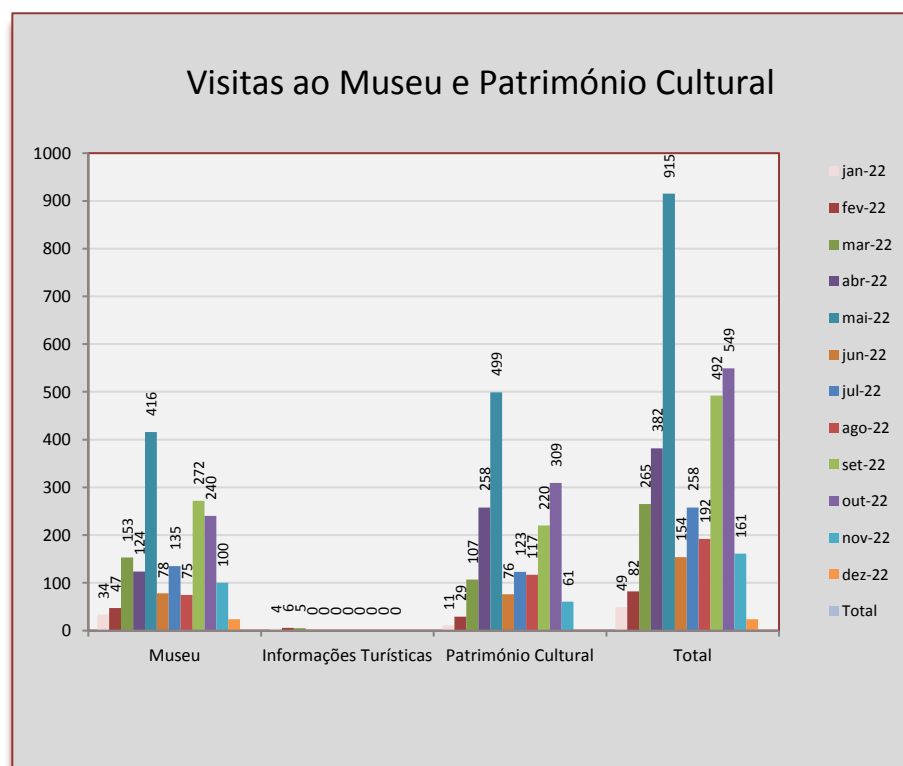
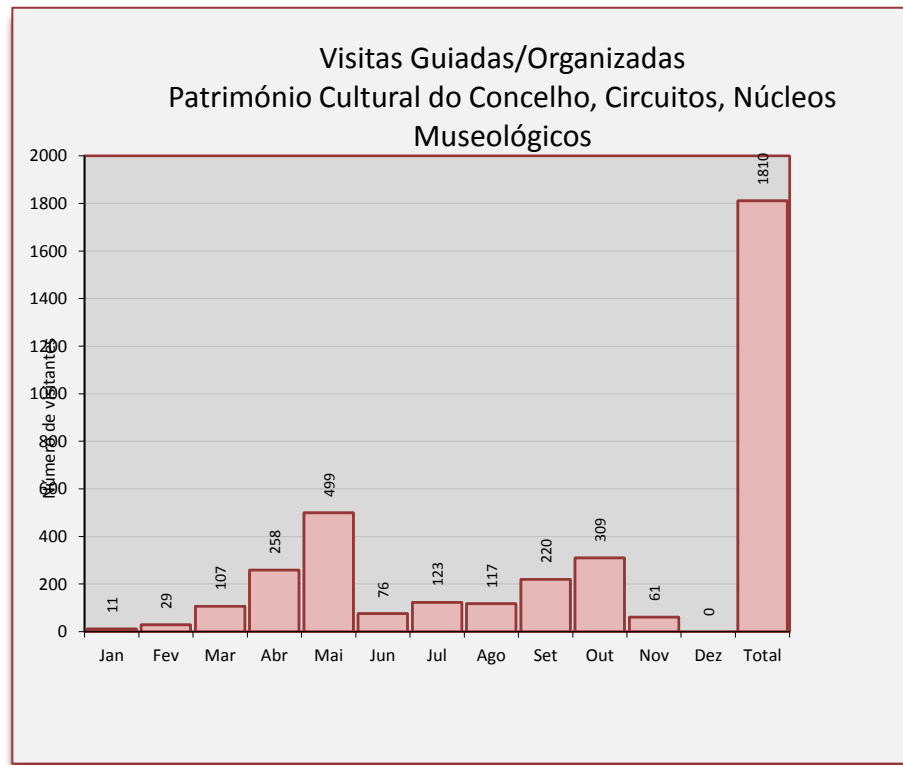

## Publicações e Brochuras

### Tabela de Ofertas

Publicações/Brochuras	Quantidade	Observações
Desdobrável Aristides de Sousa Mendes	10	
Desdobrável Circuito Arqueológico da Cova da Moira	4	
Livro Circuito Pré - Histórico Fiais / Azenha	0	
Desdobrável Museu Municipal	0	
Desdobrável Património Artístico Religioso – Igreja e Túmulo Fernão Gomes de Góis	10	
Desdobrável Roteiro Turístico Município de Carregal do Sal	15	
Friso Cronológico	0	
Catálogo Dina	2	
Desdobrável Dina	10	
Grande Rota do Mondego	10	
Grande Rota da Pinha e do Pinhão	10	
Pr Narcissus	10	

**Registo de controlo ambiental**

Data	Sala de Arqueologia		Sala de Pintura		Sala de Escultura		Sala de Etnografia		Sala de Reservas	
	Temp.	Humidade	Temp.	Humidade	Temp.	Humidade	Temp.	Humidade	Temp.	Humidade
01-12										
02-12	19	47,00%	19,5	44,00%	18,9	47,00%	19,2	41,00%	21,90	44,00%
03-12	19,50	44,00%	20,40	41,00%	19,50	44,00%	20,10	41,00%	23,00	41,00%
04-12										
05-12										
06-12	21,00	47,00%	21,70	46,00%	21,10	48,00%	21,50	46,00%	21,00	43,00%
07-12	21,70	48,00%	21,90	47,00%	21,30	50,00%	21,80	48,00%	21,00	43,00%
08-12										
09-12	21,10	50,00%	20,80	51,00%	19,60	56,00%	21,40	52,00%	23,00	47,00%
10-12	21,10	50,00%	20,80	51,00%	19,60	56,00%	21,40	52,00%	23,00	47,00%
11-12										
12-12										
13-12	21,00	52,00%	21,20	53,00%	20,00	56,00%	21,50	53,00%	23,00	50,00%
14-12	21,20	53,00%	21,30	54,00%	20,50	55,00%	21,60	54,00%	22,70	51,00%
15-12	21,50	54,00%	21,40	53,00%	20,60	56,00%	21,70	55,00%	22,60	52,00%
16-12	21,60	53,00%	21,60	52,00%	20,50	57,00%	21,60	54,00%	22,50	51,00%
17-12	22,00	52,00%	22,20	51,00%	20,50	58,00%	21,60	55,00%	23,00	50,00%
18-12										
19-12										
20-12	21,50	55,00%	21,60	56,00%	19,70	67,00%	21,40	59,00%	23,00	53,00%
21-12	21,50	55,00%	21,80	56,00%	19,50	66,00%	21,60	59,00%	23,50	54,00%
22-12	21,50	58,00%	22,60	56,00%	20,80	65,00%	22,10	61,00%	24,30	52,00%
23-12	21,50	58,00%	22,60	56,00%	20,80	65,00%	22,10	61,00%	24,30	52,00%
24-12										
25-12										
26-12										
27-12	20,50	55,00%	21,00	53,00%	19,20	60,00%	21,20	58,00%	23,80	54,00%
28-12	21,60	54,00%	22,50	51,00%	20,10	60,00%	21,40	57,00%	24,00	51,00%
29-12	21,50	53,00%	22,30	52,00%	20,00	60,00%	21,00	55,00%	23,50	52,00%
30-12										
31-12										
<b>Média</b>	<b>21,11</b>	<b>51,00%</b>	<b>21,49</b>	<b>51,00%</b>	<b>20,11</b>	<b>56,56%</b>	<b>21,29</b>	<b>53,00%</b>	<b>22,87</b>	

Exposição de Dezembro

 Museu Municipal  
Manuel Soares de Albergaria 



**EXPOSIÇÃO  
DE TRABALHOS  
DOS ALUNOS**  
**ESCOLA BÁSICA NUNO ÁLVARES**

**GALERIA DE EXPOSIÇÕES  
02 A 30 DE DEZEMBRO 2022**

