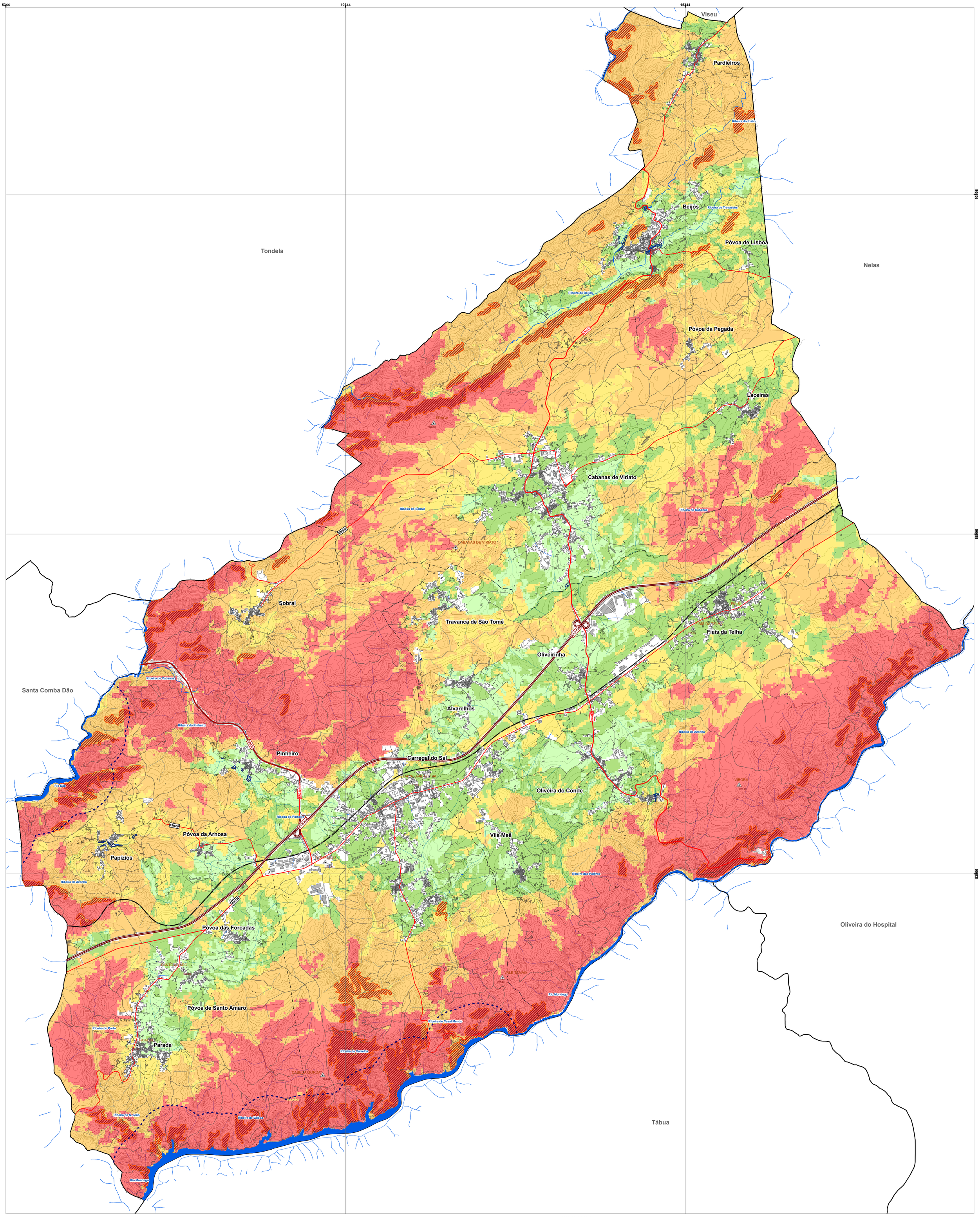

LEGENDA

Perigosidade de incêndio rural

- Muito Baixa
- Baixa
- Média
- Alta
- Muito Alta

Zonas inundáveis

- Zonas Inundáveis

Áreas de instabilidade de vertentes

- Movimentos de massa em vertentes

CARTOGRAFIA BASE

Referências administrativas

- Limite de freguesia
- Limite de concelho

Edificado

- Construções

Referências topográficas

- Vértices geodésicos

Curvas de nível

- Curva de nível mestra
- Curva de nível secundária

Rede hidrográfica

- Linhas de água
- Planos de água

Rede rodoviária

Rede nacional complementar sob a responsabilidade da IP

- Itinerário complementar (IC12/A35)

Estradas regionais sob a responsabilidade da IP

- Estrada regional (ER230)

Estradas regionais sob a jurisdição e gestão do município

- Estrada regional (ER230)
- Estrada regional (ER337)

Estradas municipais sob a jurisdição e gestão do município

- Rede rodoviária municipal principal
- Rede rodoviária municipal secundária

Rede ferroviária

Instrumentos de Gestão Territorial em vigor

Plano de Ordenamento da Albufeira da Aguieira (POAA)

- Limite da Área de Intervenção do POAA

2ª REVISÃO DO PLANO DIRETOR MUNICIPAL DE CARREGAL DO SAL

01 Planta de Ordenamento

1.5 Exposição a riscos

Especificações técnicas da cartografia

Cartografia de Referência para a elaboração da Carta Base: 1:10000 (Extrato);
Entidade proprietária: Comunidade Intermunicipal de Viseu, Dão Lafões;
Entidade produtora: Geoglobal;
Sistema de referência: PT-TM06/ETRS89;
Exatidão posicional: planimétrica = 1,5m; altimétrica = 1,7m
Exatidão temática: <5%
Homologação: processo 484, despacho de 01-10-2018 da Direção Geral do Território;
Carta Administrativa Oficial de Portugal: versão 2020, Direção Geral do Território.

1:25 000

N

janeiro | 2024

0 0,5 1 2 km

CARREGAL DO SAL
município

spi
Sociedade Portuguesa de Inovação