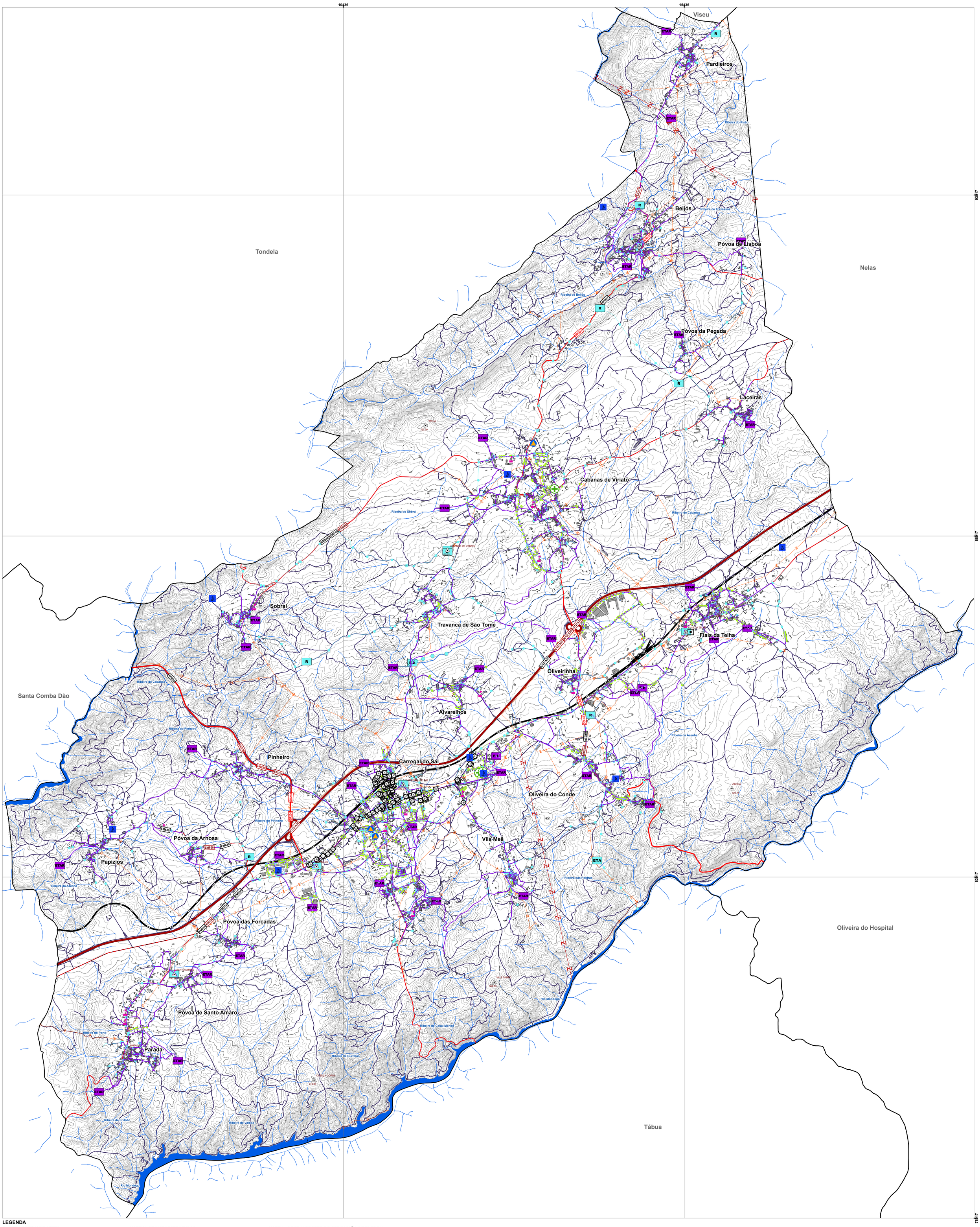

LEGENDA

SISTEMA DE TRANSPORTES

Rede rodoviária

Rede nacional complementar sob a responsabilidade da IP
- Itinerário complementar (IC12/A35)

Estradas regionais sob a responsabilidade da IP
- Estrada regional (ER230)

Estradas regionais sob a jurisdição e gestão do município
- Estrada regional (ER230)
- Estrada regional (ER337)

Estradas municipais sob a jurisdição e gestão do município
- Rede rodoviária municipal principal
- Rede rodoviária municipal secundária

Rede ferroviária
- Rede ferroviária

Rede ciclável
- Existente
- Proposta

SISTEMA DE INFRAESTRUTURAS

Sistema de abastecimento de água
- EE Estação elevatória
- ETA Estação de tratamento de água
- R Reservatório
- Captação de água subterrânea para Abastecimento Público
- Conduta adutora
- Conduta distribuidora

Sistema de drenagem das águas residuais
- EE Estação elevatória de águas residuais
- ETAR Estação de tratamento de águas residuais
- Coletor

Sistema de recolha e encaminhamento de águas pluviais
- Coletor

SISTEMA DE TRANSPORTE E DISTRIBUIÇÃO DE ENERGIA

Rede elétrica
- Alta tensão
- Média tensão

Rede de gás
- Rede de distribuição de GPL

OUTRAS INFRAESTRUTURAS
- Posto de vigia

Telecomunicações
- Centros radioelétricos

Equipamentos sensíveis
- Segurança e Proteção Civil
- Equipamentos de Ensino
- Equipamentos de Saúde

CARTOGRAFIA BASE

Referências administrativas
- Limite de freguesia
- Limite de concelho

Edificado
- Construções

Referências topográficas
- Vértices geodésicos
- Curva de nível mestra
- Curva de nível secundária

Rede hidrográfica
- Linhas de água
- Planos de água

2ª REVISÃO DO PLANO DIRETOR MUNICIPAL DE CARREGAL DO SAL

03 Planta de Infraestruturas

CARREGAL DO SAL
município

spi
Sociedade Portuguesa de Inovação

Especificações técnicas da cartografia

Cartografia de Referência para a elaboração da Carta Base: 1:10000 (Extrato);
Entidade proprietária: Comunidade Intermunicipal de Viseu, Dão Lafões;
Entidade produtora: Geoglobal;
Sistema de referência: PT-TM06/ETRS89;
Exatidão posicional: planimétrica = 1,5m; altimétrica = 1,7m
Exatidão temática: <5%
Homologação: processo 484, despacho de 01-10-2018 da Direção Geral do Território;
Carta Administrativa Oficial de Portugal: versão 2020, Direção Geral do Território.

1:25 000

N

janeiro | 2024

0 0,5 1 2 km