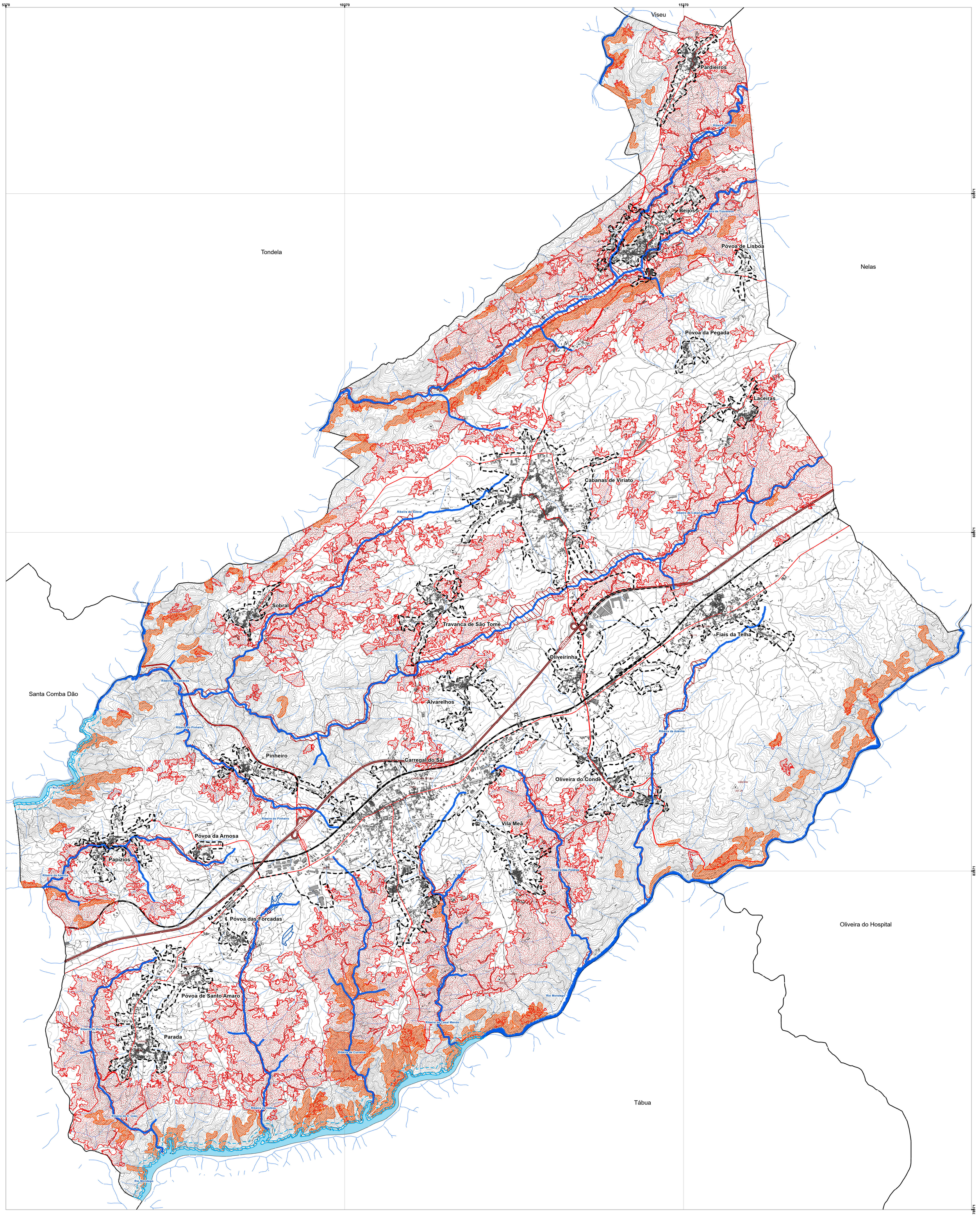

LEGENDA

RESERVA ECOLÓGICA NACIONAL

Áreas relevantes para a sustentabilidade do ciclo hidrológico terrestre

Cursos de água e respetivos leitos e margens

- Cursos de água – Leito
- Cursos de água – leito
- Cursos de água – leito canalizado
- Cursos de água – Margem

Albufeiras que contribuam para a conetividade e coerência ecológica da REN, bem como os respetivos leitos, margens e faixas de proteção

- Albufeiras – Leito
- Albufeiras – Margem
- Albufeiras – Faixa de proteção
- Áreas estratégicas de infiltração, proteção e recarga de aquíferos

Áreas de prevenção de riscos naturais

- Zonas ameaçadas por cheias
- Áreas de elevado risco de erosão hídrica do solo
- Áreas de instabilidade de vertentes

INFORMAÇÃO COMPLEMENTAR

- Perímetros urbanos propostos

CARTOGRAFIA BASE

Referências administrativas

- Limite de freguesia
- Limite de concelho

Edificado

- Construções

Referências topográficas

- Vértices geodésicos

Curvas de nível

- Curva de nível mestra
- Curva de nível secundária

Rede hidrográfica

- Linhas de água
- Planos de água

Rede rodoviária

Rede nacional complementar sob a responsabilidade da IP

- Itinerário complementar (IC12/A35)

Estradas regionais sob a responsabilidade da IP

- Estrada regional (ER230)

Estradas regionais sob a jurisdição e gestão do município

- Estrada regional (ER230)
- Estrada regional (ER337)

Estradas municipais sob a jurisdição e gestão do município

- Rede rodoviária municipal principal
- Rede rodoviária municipal secundária

Rede ferroviária

- Rede ferroviária

2ª REVISÃO DO PLANO DIRETOR MUNICIPAL DE CARREGAL DO SAL

02 Planta de Condicionantes

2.3 Reserva Ecológica Nacional

CARREGAL DO SAL
município

spi
Sociedade Portuguesa de Inovação

Especificações técnicas da cartografia

Cartografia de Referência para a elaboração da Carta Base: 1:10000 (Extrato);
Entidade proprietária: Comunidade Intermunicipal de Viseu, Dão Lafões;
Entidade produtora: Geoglobal;
Sistema de referência: PT-TM06/ETRS89;
Exatidão posicional: planimétrica = 1,5m; altimétrica = 1,7m
Exatidão temática: <5%
Homologação: processo 484, despacho de 01-10-2018 da Direção Geral do Território;
Carta Administrativa Oficial de Portugal: versão 2020, Direção Geral do Território.

1:25 000 — N — janeiro | 2024

0 0,5 1 2 km