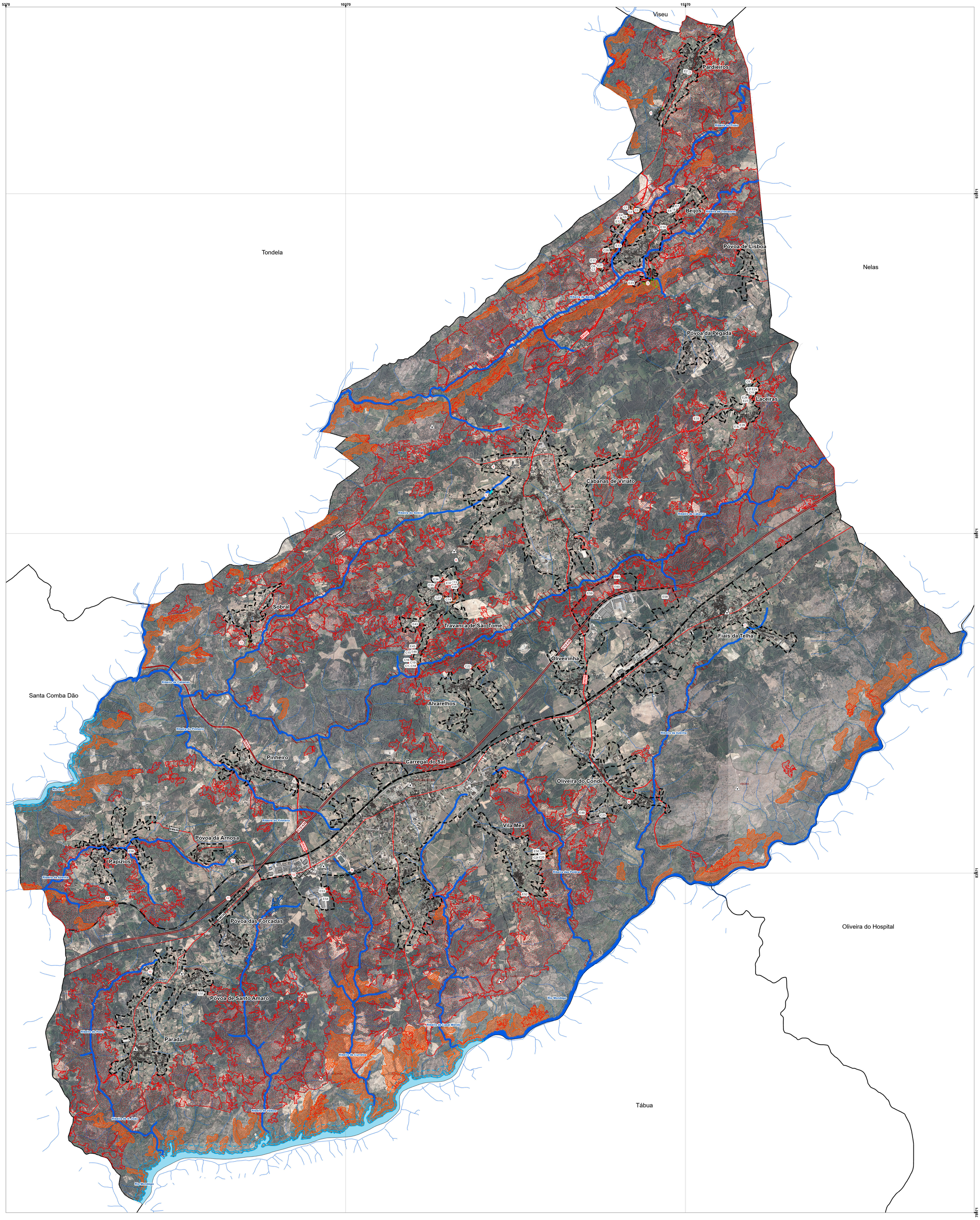

LEGENDA

RESERVA ECOLÓGICA NACIONAL

Áreas relevantes para a sustentabilidade do ciclo hidrológico terrestre

Cursos de água e respetivos leitos e margens

- Cursos de água – Leito
- Cursos de água – leito
- Cursos de água – leito canalizado
- Cursos de água – Margem

Albufeiras que contribuam para a conetividade e coerência ecológica da REN, bem como os respetivos leitos, margens e faixas de proteção

- Albufeiras – Leito
- Albufeiras – Margem
- Albufeiras – Faixa de proteção
- Áreas estratégicas de infiltração, proteção e recarga de aquíferos

Áreas de prevenção de riscos naturais

- Zonas ameaçadas por cheias
- Áreas de elevado risco de erosão hídrica do solo
- Áreas de instabilidade de vertentes

Áreas de exclusão propostas

- Exclusão por compromisso - C
- Exclusão para a satisfação de carência - E

Exclusões em vigor

- Áreas a excluir da REN
- Áreas a integrar/permanecer em REN
- Áreas sem aplicação de acordo com as OENR

INFORMAÇÃO COMPLEMENTAR

- Perímetros urbanos propostos

CARTOGRAFIA BASE

Referências administrativas

- Limite de freguesia
- Limite de concelho

Edificado

- Construções

Referências topográficas

- Vértices geodésicos

Curvas de nível

- Curva de nível mestra
- Curva de nível secundária

Rede hidrográfica

- Linhas de água
- Planos de água

Rede rodoviária

Rede nacional complementar sob a responsabilidade da IP

- Itinerário complementar (IC12/A35)

Estradas regionais sob a responsabilidade da IP

- Estrada regional (ER230)

Estradas regionais sob a jurisdição e gestão do município

- Estrada regional (ER230)
- Estrada regional (ER337)

Estradas municipais sob a jurisdição e gestão do município

- Rede rodoviária municipal principal
- Rede rodoviária municipal secundária

Rede ferroviária

- Rede ferroviária

2ª REVISÃO DO PLANO DIRETOR MUNICIPAL DE CARREGAL DO SAL

08 Delimitação da Reserva Ecológica Nacional

8.3 Áreas a excluir da REN bruta sobre fotografia aérea (2018)

Especificações técnicas da cartografia

Cartografia de Referência para a elaboração da Carta Base: 1:10000 (Extrato);
Entidade proprietária: Comunidade Intermunicipal de Viseu, Dão Lafões;
Entidade produtora: Geoglobal;
Sistema de referência: PT-TM06/ETRS89;
Exatidão posicional: planimétrica = 1,5m; altimétrica = 1,7m
Exatidão temática: <5%
Homologação: processo 484, despacho de 01-10-2018 da Direção Geral do Território;
Carta Administrativa Oficial de Portugal: versão 2020, Direção Geral do Território.

1:25 000 — N — janeiro | 2024

0 0,5 1 2 km