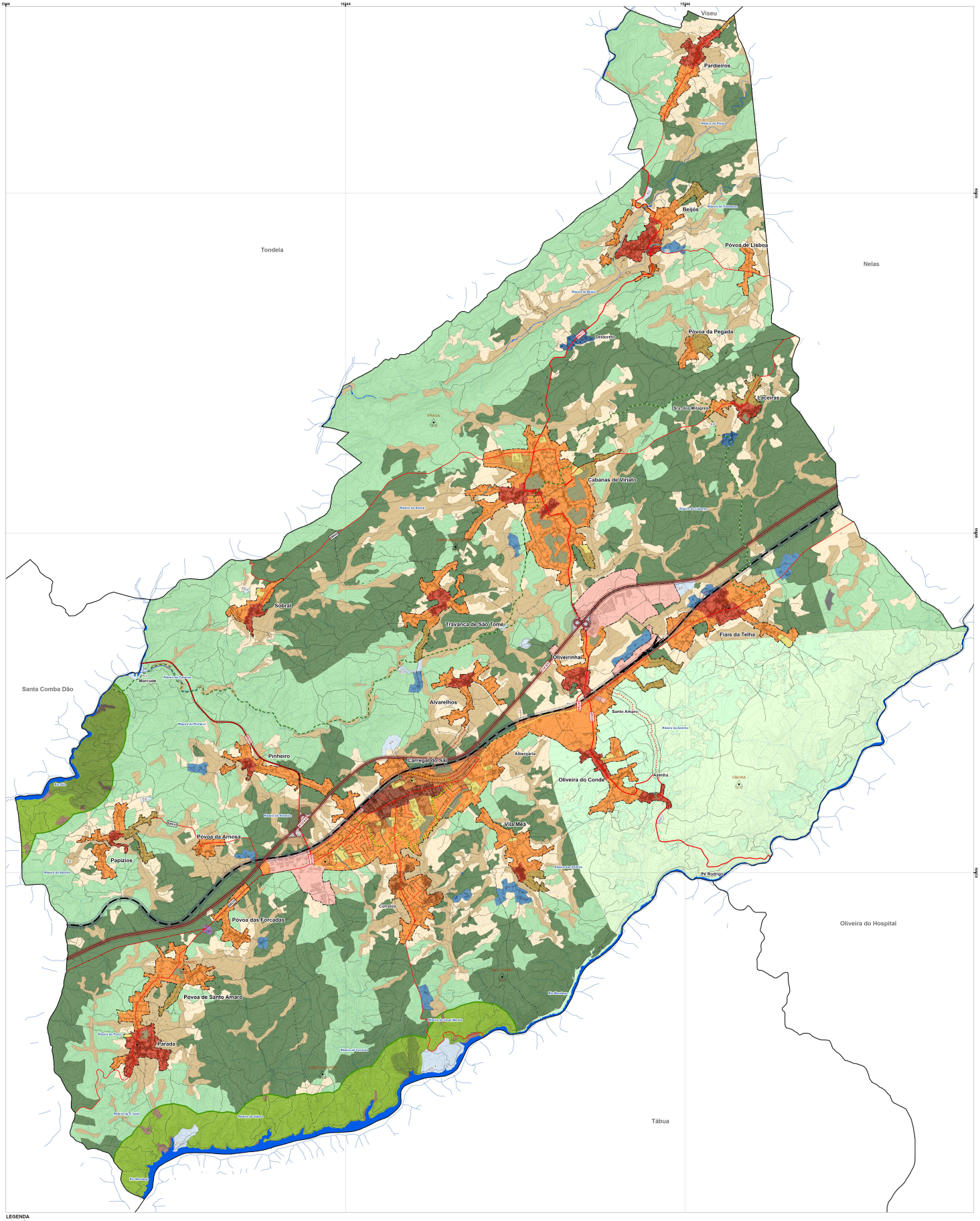


**LEGENDA**

**SOLO RÚSTICO**

**Espaços agrícolas**
- Espaços agrícolas de produção
- Espaços agrícolas de conservação I
- Espaços agrícolas de conservação II
- Outros espaços agrícolas

**Espaços florestais**
- Espaços florestais de produção I
- Espaços florestais de produção II
- Espaços florestais de conservação I
- Espaços florestais de conservação II

**Espaços de exploração de recursos energéticos e geológicos**
- Espaços de exploração de recursos energéticos e geológicos

**Espaços de atividades industriais**
- Espaços de atividades industriais

**Espaços naturais e paisagísticos**
- Espaços naturais e paisagísticos I
- Espaços naturais e paisagísticos II

**Espaço destinado a equipamentos e infraestruturas**
- EI1 Infraestruturas viárias
- EI2 Equipamentos
- EI3 Zona de recreio e lazer
  - 1 - Parque de Merendas (POAA)
  - 2 - Parque da Natureza (POAA)

**Aglomerados rurais**
- Aglomerado rural

**Áreas de edificação dispersa**
- Áreas de edificação dispersa

**SOLO URBANO**

**Espaços centrais**
- Espaços Centrais I
- Espaços Centrais II

**Espaços habitacionais**
- Espaços Habitacionais I
- Espaços Habitacionais II

**Espaços de atividades económicas**
- Espaços de atividades económicas

**Espaços verdes**
- Espaços verdes

**Espaços urbanos de baixa densidade**
- Espaços Urbanos de baixa densidade

**Espaços de uso especial**
- Equipamentos

**INFRAESTRUTURAS**

**Rede rodoviária**

**Rede nacional complementar sob a responsabilidade da IP**
- Itinerário complementar (IC12/A35)

**Estradas regionais sob a responsabilidade da IP**
- Estrada regional (ER230)

**Estradas regionais sob a jurisdição e gestão do Município**
- Estrada regional (ER230)
- Estrada regional (ER337)

**Estradas municipais sob a jurisdição e gestão do Município**
- Rede rodoviária municipal principal
- Rede rodoviária municipal secundária
- Zona de servidão non aedificandi (IC12/A35)
- Vias propostas

**Rede ferroviária**
- Rede ferroviária
- Zona de servidão non aedificandi (Rede ferroviária)

**Rede ciclável**
- Existente
- Proposta
- Ecopista (proposta)

**ÁREAS DE REABILITAÇÃO URBANA**
- ARU 1 - Carregal do Sal

**INSTRUMENTOS DE GESTÃO TERRITORIAL EM VIGOR**
- Plano de Ordenamento da Albufeira da Aguieira (POAA)

**CARTOGRAFIA BASE**

**Referências administrativas**
- Limite de freguesia
- Limite de concelho

**Edificado**
- Construções

**Referências topográficas**
- Referências topográficas
- Curva de nível mestra
- Curva de nível secundária

**Rede hidrográfica**
- Linhas de água
- Planos de água

## 2ª REVISÃO DO PLANO DIRETOR MUNICIPAL DE CARREGAL DO SAL

# 01 Planta de Ordenamento

## 1.1 Classificação e Qualificação do Solo

CARREGAL DO SAL
Município

spi
Sociedade Portuguesa de Inovação

Especificações técnicas da cartografia

Cartografia de Referência para a elaboração da Carta Base: 1:10000 (Extrato);
Entidade proprietária: Comunidade Intermunicipal do Viseu, Dão Lafões;
Entidade produtora: Geoglobal;
Sistema de referência: PT-TM06/ETRS89;
Exatidão posicional: planimétrica = 1,5m; altimétrica = 1,7m
Exatidão temática: <5%
Homologação: processo 494, despacho de 01-10-2018 da Direção Geral do Território;
Carta Administrativa Oficial de Portugal, versão 2020, Direção Geral do Território.

1:25 000 | N | julho | 2024

0 0,5 1 2 km