Assinado por : **JOSÉ SOUSA BATISTA**
Num. de Identificação Civil: BI074092413
Data: 2018.11.05 12:04:01 Hora padrão de GMT

CARTÃO DE CIDADÃO

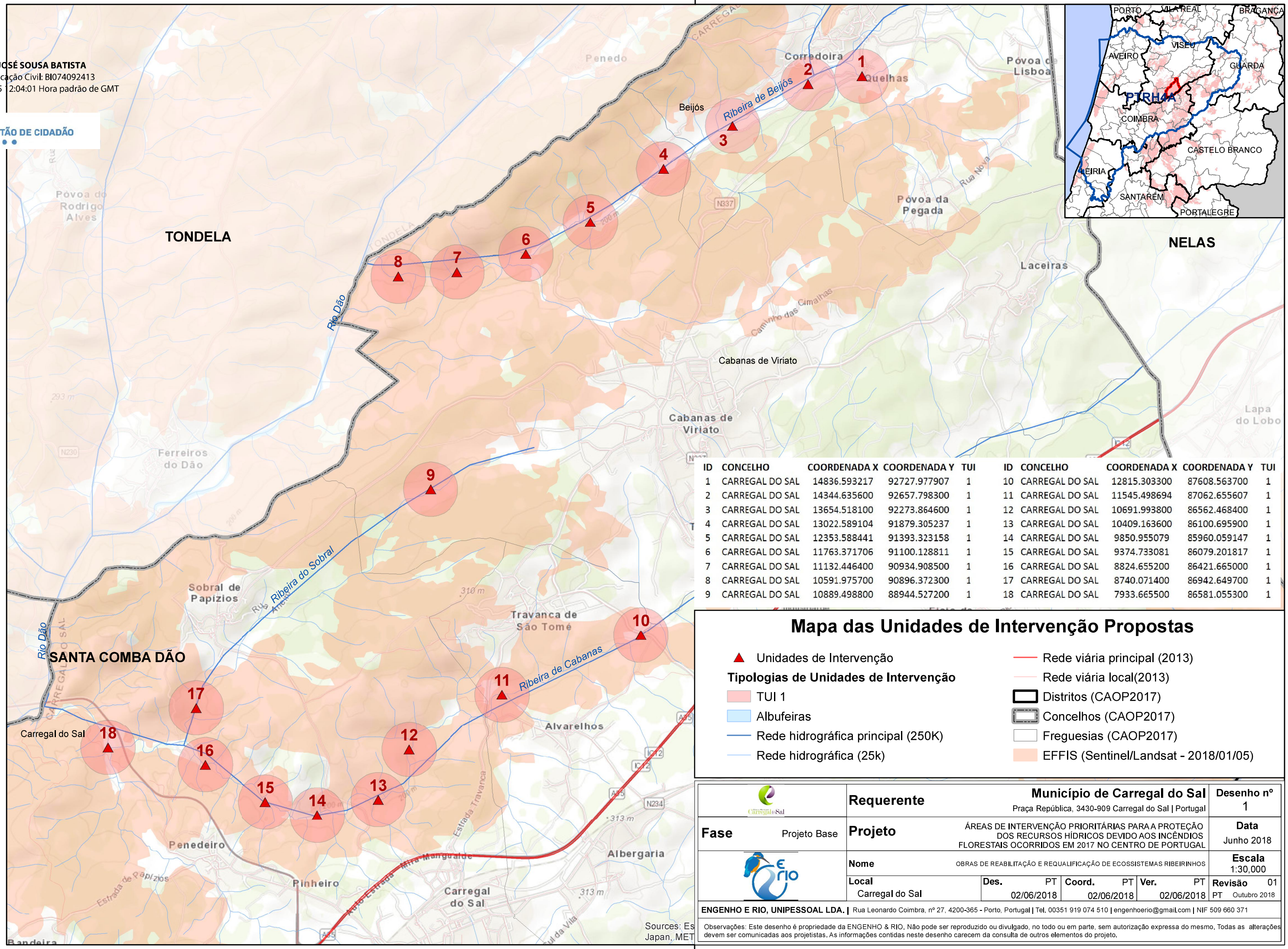

ID	CONCELHO	COORDENADA X	COORDENADA Y	TUI	ID	CONCELHO	COORDENADA X	COORDENADA Y	TUI
1	CARREGAL DO SAL	14836.593217	92727.977907	1	10	CARREGAL DO SAL	12815.303300	87608.563700	1
2	CARREGAL DO SAL	14344.635600	92657.798300	1	11	CARREGAL DO SAL	11545.498694	87062.655607	1
3	CARREGAL DO SAL	13654.518100	92273.864600	1	12	CARREGAL DO SAL	10691.993800	86562.468400	1
4	CARREGAL DO SAL	13022.589104	91879.305237	1	13	CARREGAL DO SAL	10409.163600	86100.695900	1
5	CARREGAL DO SAL	12353.588441	91393.323158	1	14	CARREGAL DO SAL	9850.955079	85960.059147	1
6	CARREGAL DO SAL	11763.371706	91100.128811	1	15	CARREGAL DO SAL	9374.733081	86079.201817	1
7	CARREGAL DO SAL	11132.446400	90934.908500	1	16	CARREGAL DO SAL	8824.655200	86421.665000	1
8	CARREGAL DO SAL	10591.975700	90896.372300	1	17	CARREGAL DO SAL	8740.071400	86942.649700	1
9	CARREGAL DO SAL	10889.498800	88944.527200	1	18	CARREGAL DO SAL	7933.665500	86581.055300	1

Mapa das Unidades de Intervenção Propostas

- Unidades de Intervenção

Tipologias de Unidades de Intervenção

- TUI 1
- Albufeiras
- Rede hidrográfica principal (250K)
- Rede hidrográfica (25k)
- Rede viária principal (2013)
- Rede viária local(2013)
- Distritos (CAOP2017)
- Concelhos (CAOP2017)
- Freguesias (CAOP2017)
- EFFIS (Sentinel/Landsat - 2018/01/05)

Carregal do Sal	**Requerente**	**Município de Carregal do Sal** Praça República, 3430-909 Carregal do Sal | Portugal	**Desenho nº** 1
Fase Projeto Base	**Projeto**	ÁREAS DE INTERVENÇÃO PRIORITÁRIAS PARA A PROTEÇÃO DOS RECURSOS HÍDRICOS DEVIDO AOS INCÊNDIOS FLORESTAIS OCORRIDOS EM 2017 NO CENTRO DE PORTUGAL	**Data** Junho 2018
E rio	**Nome**	OBRAS DE REABILITAÇÃO E REQUALIFICAÇÃO DE ECOSSISTEMAS RIBEIRINHOS	**Escala** 1:30,000
	Local Carregal do Sal	**Des.** PT 02/06/2018 · **Coord.** PT 02/06/2018 · **Ver.** PT 02/06/2018	**Revisão** 01 PT Outubro 2018

ENGENHO E RIO, UNIPESSOAL LDA. | Rua Leonardo Coimbra, nº 27, 4200-365 - Porto, Portugal | Tel. 00351 919 074 510 | engenhoerio@gmail.com | NIF 509 660 371

Observações: Este desenho é propriedade da ENGENHO & RIO. Não pode ser reproduzido ou divulgado, no todo ou em parte, sem autorização expressa do mesmo. Todas as alterações devem ser comunicadas aos projetistas. As informações contidas neste desenho carecem da consulta de outros elementos do projeto.