

- 00 - ÍNDICE
- 01 - PLANTA E QUADRO DE SÍNTESE - APROVADO
- 02 - PLANTA E QUADRO DE SÍNTESE - ALTERAÇÃO
- 03 - PLANTA E QUADRO DE SÍNTESE - PROPOSTO
- 04 - SIMULAÇÃO TRIDIMENSIONAL - LOTE 1 - PROPOSTA
- 05 - ESTUDO DE ALÇADOS
- 06 - LISTA DE LAYERS

Promotor:	MUNICÍPIO DE CARREGAL DO SAL VIRGÍLIO MANUEL FERREIRA GOMES
Obra:	LOTEAMENTO DA QUINTA DA PINHEIRA 5.º ADITAMENTO
Localização:	LOTEAMENTO DA QUINTA DA PINHEIRA CARREGAL DO SAL
Desenho:	ÍNDICE
Escala:	S/E
Fase:	PROJECTO DE ALTERAÇÃO
Data:	NOVEMBRO 2025
ZWCAD	ID: FID_2180d680_1886768f2ab_3444
Ficheiro:	LQP_5_PR_251119
O Técnico:	
	PEDRO RODRIGUES_ARQUITECTO
Folha / Peça Desenhada n.º:	00

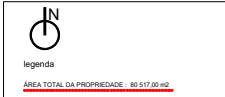

Nº Lotes	Área de Lote (m²)	Área de Implantação (m²)	Área de Construção (m²)	Nº Áreas	Função	Nº de Planta	Área de Planta (m²)
1	1000,00	2000,00	2000,00	2	Hab. Unifamiliar	1	5000,00
2	840,00	200,00	500,00	2	Hab. Unifamiliar	1	300,00
3	840,00	200,00	500,00	2	Hab. Unifamiliar	1	300,00
4	840,00	200,00	500,00	2	Hab. Unifamiliar	1	300,00
5	840,00	200,00	500,00	2	Hab. Unifamiliar	1	300,00
6	840,00	200,00	500,00	2	Hab. Unifamiliar	1	300,00
7	840,00	200,00	500,00	2	Hab. Unifamiliar	1	300,00
8	840,00	200,00	500,00	2	Hab. Unifamiliar	1	300,00
9	840,00	200,00	500,00	2	Hab. Unifamiliar	1	300,00
10	840,00	200,00	500,00	2	Hab. Unifamiliar	1	300,00
11	840,00	200,00	500,00	2	Hab. Unifamiliar	1	300,00
12	840,00	200,00	500,00	2	Hab. Unifamiliar	1	300,00
13	840,00	200,00	500,00	2	Hab. Unifamiliar	1	300,00
14	840,00	200,00	500,00	2	Hab. Unifamiliar	1	300,00
15	840,00	200,00	500,00	2	Hab. Unifamiliar	1	300,00
16	840,00	200,00	500,00	2	Hab. Unifamiliar	1	300,00
17	840,00	200,00	500,00	2	Hab. Unifamiliar	1	300,00
18	840,00	200,00	500,00	2	Hab. Unifamiliar	1	300,00
19	840,00	200,00	500,00	2	Hab. Unifamiliar	1	300,00
20	840,00	200,00	500,00	2	Hab. Unifamiliar	1	300,00
21	840,00	200,00	500,00	2	Hab. Unifamiliar	1	300,00
22	840,00	200,00	500,00	2	Hab. Unifamiliar	1	300,00
23	840,00	200,00	500,00	2	Hab. Unifamiliar	1	300,00
24	840,00	200,00	500,00	2	Hab. Unifamiliar	1	300,00
25	840,00	200,00	500,00	2	Hab. Unifamiliar	1	300,00
26	840,00	200,00	500,00	2	Hab. Unifamiliar	1	300,00
27	840,00	200,00	500,00	2	Hab. Unifamiliar	1	300,00
28	840,00	200,00	500,00	2	Hab. Unifamiliar	1	300,00
29	840,00	200,00	500,00	2	Hab. Unifamiliar	1	300,00
30	840,00	200,00	500,00	2	Hab. Unifamiliar	1	300,00
31	840,00	200,00	500,00	2	Hab. Unifamiliar	1	300,00
32	840,00	200,00	500,00	2	Hab. Unifamiliar	1	300,00
33	840,00	200,00	500,00	2	Hab. Unifamiliar	1	300,00
34	840,00	200,00	500,00	2	Hab. Unifamiliar	1	300,00
35	840,00	200,00	500,00	2	Hab. Unifamiliar	1	300,00
36	840,00	200,00	500,00	2	Hab. Unifamiliar	1	300,00
37	840,00	200,00	500,00	2	Hab. Unifamiliar	1	300,00
38	840,00	200,00	500,00	2	Hab. Unifamiliar	1	300,00
39	840,00	200,00	500,00	2	Hab. Unifamiliar	1	300,00
40	840,00	200,00	500,00	2	Hab. Unifamiliar	1	300,00
41	840,00	200,00	500,00	2	Hab. Unifamiliar	1	300,00
42	840,00	200,00	500,00	2	Hab. Unifamiliar	1	300,00
43	840,00	200,00	500,00	2	Hab. Unifamiliar	1	300,00
44	840,00	200,00	500,00	2	Hab. Unifamiliar	1	300,00
45	840,00	200,00	500,00	2	Hab. Unifamiliar	1	300,00
46	840,00	200,00	500,00	2	Hab. Unifamiliar	1	300,00
47	840,00	200,00	500,00	2	Hab. Unifamiliar	1	300,00
48	840,00	200,00	500,00	2	Hab. Unifamiliar	1	300,00
49	840,00	200,00	500,00	2	Hab. Unifamiliar	1	300,00
50	840,00	200,00	500,00	2	Hab. Unifamiliar	1	300,00
51	840,00	200,00	500,00	2	Hab. Unifamiliar	1	300,00
52	840,00	200,00	500,00	2	Hab. Unifamiliar	1	300,00
53	840,00	200,00	500,00	2	Hab. Unifamiliar	1	300,00
54	840,00	200,00	500,00	2	Hab. Unifamiliar	1	300,00
55	840,00	200,00	500,00	2	Hab. Unifamiliar	1	300,00
56	840,00	200,00	500,00	2	Hab. Unifamiliar	1	300,00
57	840,00	200,00	500,00	2	Hab. Unifamiliar	1	300,00
58	840,00	200,00	500,00	2	Hab. Unifamiliar	1	300,00
59	840,00	200,00	500,00	2	Hab. Unifamiliar	1	300,00
60	840,00	200,00	500,00	2	Hab. Unifamiliar	1	300,00
61	840,00	200,00	500,00	2	Hab. Unifamiliar	1	300,00
62	840,00	200,00	500,00	2	Hab. Unifamiliar	1	300,00
TOT	1000,00	2000,00	2000,00	3634,00			18170,00

Área Total da Propriedade (m²): 80517,00  
 Área Loteável (m²): 1310,00  
 Área Total de Implantação (m²): 14662,00  
 Área Total de Construção (m²): 3634,00  
 Área de Cobertura para Construção Pública Municipal: 3634,00  
 Vias, Passeios, Estacionamento, Zona Verde e de Lazer (m²): 0,00

Obs: Este projeto foi elaborado com um sistema de 1:500.  
 Obs: Todas as medidas são em metros e arredondadas para cima.  
 Obs: Os dados poderão ser destruídos e substituídos em qualquer momento, sem qualquer responsabilidade por parte do autor do projeto.  
 Obs: Todos os pontos foram levantados e medidos com precisão por cada lote.  
 Obs: O número de lotes por quadra é o mesmo em todos os quadras.  
 Obs: As áreas de implantação e construção são as mesmas em todas as quadras de implantação, exceto as áreas de via pública.  
 Obs: O número de áreas construídas são as mesmas em todas as quadras.

Promotor:  
**MUNICÍPIO DE CARREGAL DO SAL**  
**VIRGILIO MANUEL FERREIRA GOMES**

Obra:  
**LOTEAMENTO DA QUINTA DA PINHEIRA**  
**5.º ADITAMENTO**

Localização:  
**LOTEAMENTO DA QUINTA DA PINHEIRA**  
**CARREGAL DO SAL**

Descrição:  
**PLANTA E QUADRO DE SÍNTESE**  
**APROVADO**

Escala:  
**1:1.000**

Fim do Projeto de Alteração:  
**FEVEREIRO 2028**

ZNCAD: **ID: FD.2180660, 18801892ab, 3444**  
 Emissão: **LOP 5, PR, 251119**

O Técnico:  
**PEDRO RODRIGUES\_ARQUITECTO**  
 Profissional: **01**





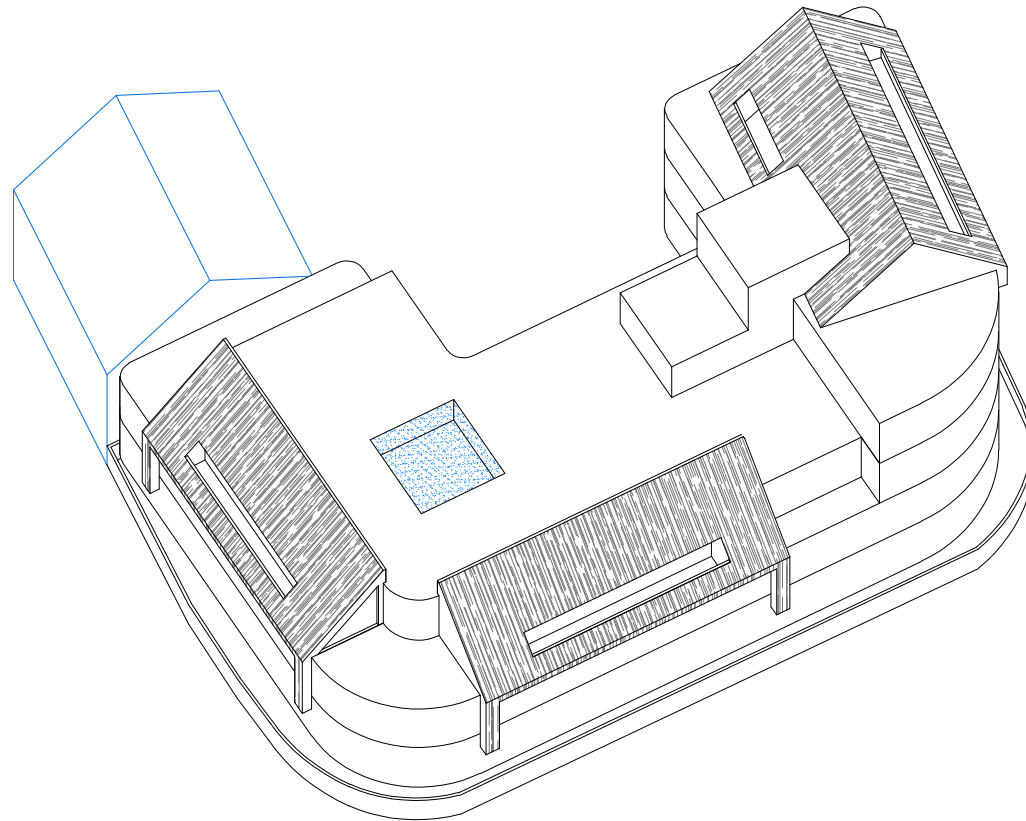

Proprietor:	MUNICÍPIO DE CARREGAL DO SAL VIRGILIO MANUEL FERREIRA GOMES
Obra:	LOTEAMENTO DA QUINTA DA PINHEIRA 5.º ADITAMENTO
Localização:	LOTEAMENTO DA QUINTA DA PINHEIRA CARREGAL DO SAL
Desenho:	LOTE 1 SIMULAÇÃO TRIDIMENSIONAL PROPOSTA
Escala:	1:200
Fase:	PROJECTO DE ALTERAÇÃO
Data:	NOVEMBRO 2025
ZNCAD	ID: FD.2.18x660, 188x1892da, 344
Assinatura	LCP 5, PR, 251119
O Técnico:	
	PEDRO RODRIGUES_ARQUITECTO
Forma: Representação	04

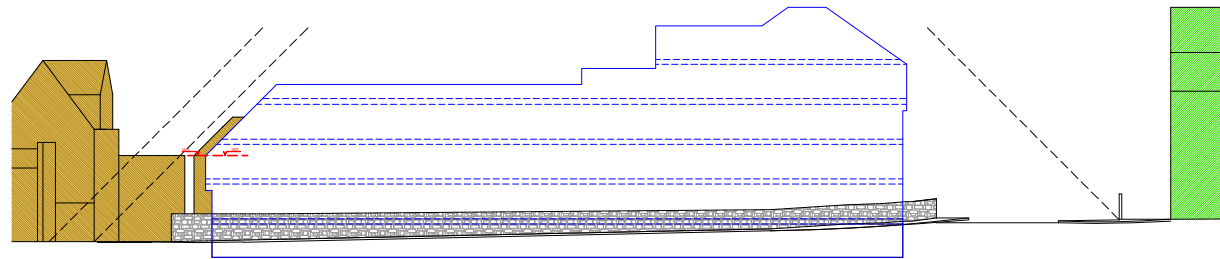

ESTUDO DO ALÇADO PELA RUA ANTÓNIO AUGUSTO MICALHÃES

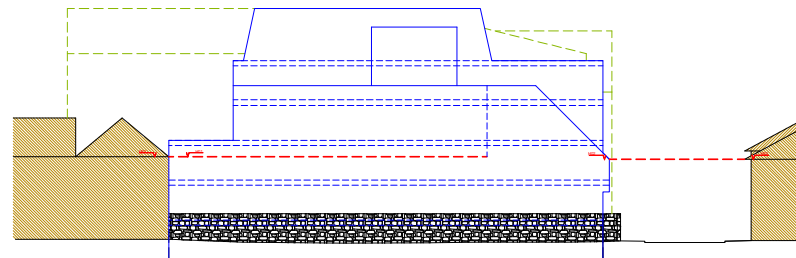

ESTUDO DO ALÇADO PELA RUA SÃO JOÃO DE DEUS

Proprietor:	MUNICÍPIO DE CARREGAL DO SAL VIRGILIO MANUEL FERREIRA GOMES
Obra:	LOTEAMENTO DA QUINTA DA PINHEIRA 5.º ADITAMENTO
Localização:	LOTEAMENTO DA QUINTA DA PINHEIRA CARREGAL DO SAL
Desenho:	LOTE 1 ESTUDO DOS ALÇADOS PROPOSTA
Escala:	1:200
Fase:	PROJECTO DE ALTERAÇÃO
Data:	FEVEREIRO 2020
ZNCAD	© FD 2180660, 18801892da, 3444
Imagem	LOP 5, PR, 251119
O Técnico:	PEDRO RODRIGUES_ARQUITECTO
Fórmula Regenerada	05

Status	Name	On	Freeze	Lock	Color	Linetype	Lineweight	Transp
▲	@_alçados	●	⊘	🔒	8	Continuous	Default	0
✓	@_base	●	⊘	🔒	8	Continuous	0,00 mm	0
▲	@_folhas	●	⊘	🔒	8	Continuous	Default	0
▲	@_terreno	●	⊘	🔒	68	Continuous	Default	0
▲	@_texto	●	⊘	🔒	8	Continuous	Default	0
▲	0	●	⊘	🔒	White	Continuous	Default	0
▲	0_CANETA_NO_7	●	⊘	🔒	White	Continuous	0,00 mm	0
▲	00_AMARELOS_CANETA_NO__1	●	⊘	🔒	White	Continuous	0,00 mm	0
▲	Base	●	⊘	🔒	251	Continuous	Default	0
▲	Casas	●	⊘	🔒	252	Continuous	Default	0
▲	Colag	●	⊘	🔒	253	Continuous	0,00 mm	0
▲	DEFFPOINTS	●	⊘	🔒	White	Continuous	Default	0
▲	FOLHA	●	⊘	🔒	133	Continuous	Default	0
▲	Legenda	●	⊘	🔒	250	Continuous	Default	0
▲	Lotes	●	⊘	🔒	251	Continuous	Default	0
▲	TP_PONTO_COTADO	●	⊘	🔒	White	Continuous	Default	0
▲	TXT_CODIGOS	●	⊘	🔒	Green	Continuous	Default	0
▲	TXT_COTA	●	⊘	🔒	White	Continuous	Default	0
▲	TXT_NUM	●	⊘	🔒	White	Continuous	Default	0
▲	Z_Verdes	●	⊘	🔒	70	Continuous	Default	0

Promotor:

MUNICÍPIO DE CARREGAL DO SAL  
VIRGÍLIO MANUEL FERREIRA GOMES

Obra:

LOTEAMENTO DA QUINTA DA PINHEIRA  
5.º ADITAMENTO

Localização:

LOTEAMENTO DA QUINTA DA PINHEIRA  
CARREGAL DO SAL

Desenho:

LISTA DE LAYERS

Escala:

S/E

Fase:

PROJECTO DE ALTERAÇÃO

Data:

NOVEMBRO 2025

ZWCAD

ID: FID\_2180d680\_1886768f2ab\_3444

Ficheiro:

LQP\_5\_PR\_251119

O Técnico:

PEDRO RODRIGUES\_ARQUITECTO

Folha / Peça Desenhada n.º:

06