

7.1 ADITAMENTO			
N.º LOTE	ÁREA TERRENO	ÁREA DE IMPLANTAÇÃO	ÁREA DE CONSTRUÇÃO
1	33.892,00m ²	27.113,00m ²	33.892,00m ²
2	9.532,00m ²	4.700,00m ²	9.400,00m ²
3	20.034,00m ²	16.027,00m ²	20.034,00m ²
TOTAL	63.458,00m ²	47.840,00m ²	63.326,00m ²

- Área Total Terreno: 67.134,00m²
 - Área Lotável: 63.458,00m²
 - Área Total de Implantação: 47.840,00m²
 - Área Total de Construção: 63.326,00m²
 - Área Domínio Público Camarão Viso e Passeio: 2.241,00m²
 - Área Domínio Privado Camarão ETAR: 850,00m²
 Infra-estrutura ETAR: 850,00m²
 - Índice Urbanístico
 COS: 1; CAS: 0,80
 Impermeabilização Máxima: 80%

Cotas Altimétricas: Geométrica; N.G.P.: Nivel Médio do Mar (Rio de Janeiro)
 Coordenadas Planimétricas: - UTM/SPT/1968

	Arquitetura RECURSALEX - CONFEÇÕES S.A. Parque Industrial S. Domingos - Lote 3 Carregal do Sal	1.º Cad.: Planta de Síntese Proposta	Sit. Fina 1.º Esc.: Ar-02 ESCALA: 1/1 Legalização: 7. Teles Fina
	966 008 788 	1548_AT_Ar_02_01 - 15/08/2014 15:20:00	

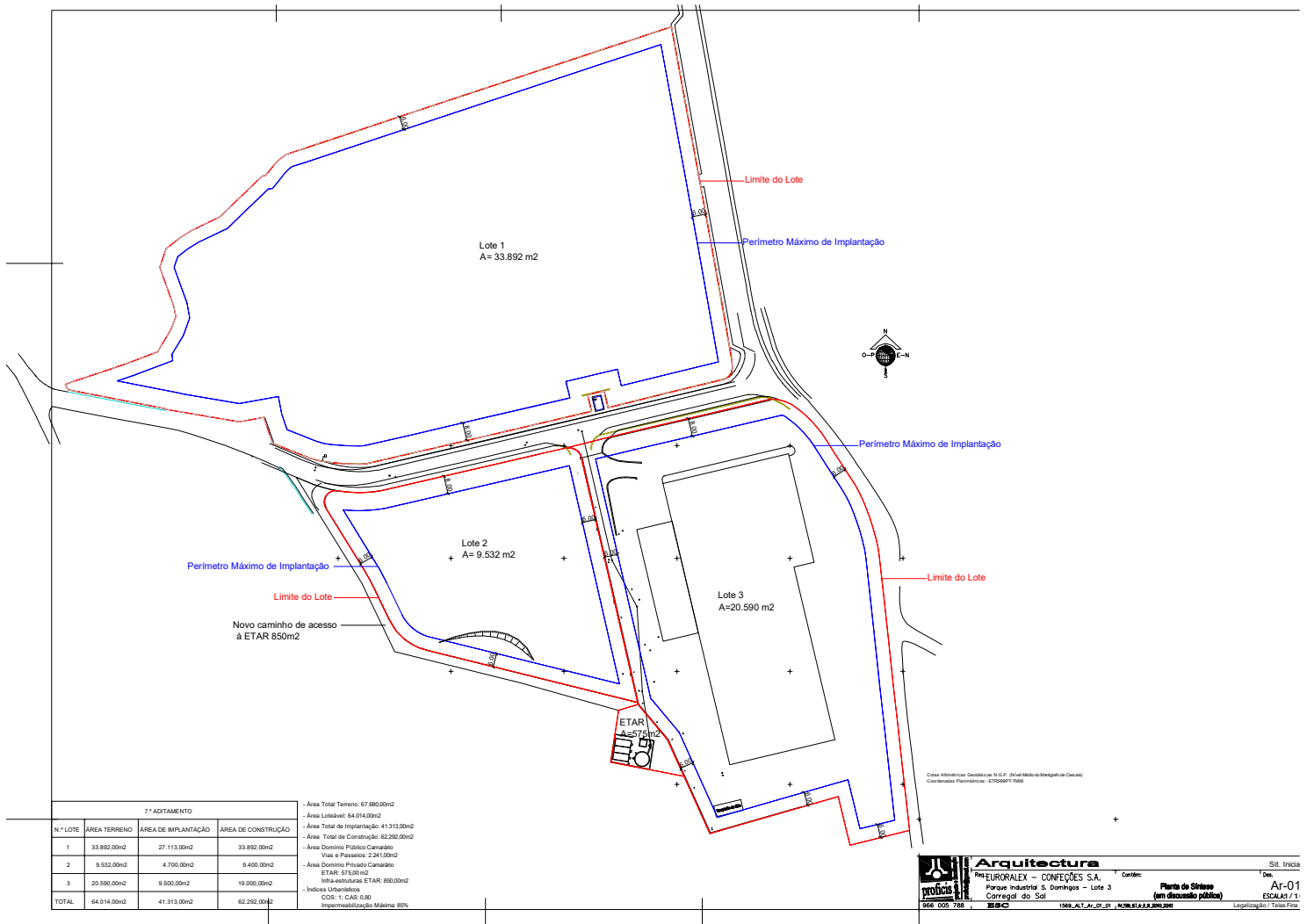

7.1 ADITAMENTO			
N.º LOTE	ÁREA TERRENO	ÁREA DE IMPLANTAÇÃO	ÁREA DE CONSTRUÇÃO
1	33.892,00m ²	27.113,00m ²	33.892,00m ²
2	9.532,00m ²	4.700,00m ²	9.400,00m ²
3	20.590,00m ²	9.500,00m ²	19.000,00m ²
TOTAL	64.014,00m ²	41.313,00m ²	62.292,00m ²

- Área Total Terreno: 67.680,00m²
- Área Lotável: 64.014,00m²
- Área Total de Implantação: 41.313,00m²
- Área Total de Construção: 62.292,00m²
- Área Domínio Público Camarão Viso e Passeio: 2.241,00m²
- Área Domínio Privado Camarão ETAR: 850,00m²
- Infra-estrutura ETAR: 850,00m²
- Índice Urbanístico
- COS: 1; CAS: 0,80
- Impermeabilização Máxima: 85%

Cotas Altimétricas: Geóide do N.G.P. - Nivel Médio do Marégrafo de Casco
 Coordenadas Planimétricas: - UTM/SPT/1968

	Arquitetura RecurraleX - CONFEÇÕES S.A. Parque Industrial S. Domingos - Lote 3 Carregal do Sal	1.º Cad.: Planta de Situação (em discussão pública)	Sit. Início 1.º Esc.: AR-01 ESCALA 1/1 Legalização: 7. Teófilo F.
--	---	--	--